

KW 5

Mittwoch,
28. Januar 2026
Jahrgang 68

Immer auf der Höhe



AICHWALD AKTUELL

Amtsblatt der Gemeinde Aichwald mit den Ortsteilen Aichelberg, Aichschieß, Krummhardt, Lobenrot, Schanbach

Besuchen Sie uns auch auf
unserer Homepage
www.aichwald.de

Impressum

Herausgeber:

Gemeinde Aichwald

Verantwortlich für den amtlichen Teil:

Bürgermeister Andreas Jarolim

Redaktion:

Bürgermeisteramt Aichwald
Christina Kaiser
Seestraße 8
73773 Aichwald
Telefon 0711/36909-37
Telefax 0711/36909-18
E-Mail: info@aichwald.de
Internet: www.aichwald.de

Verantwortlich für Herstellung, Anzeigen und Vertrieb:

DMZ Verlags- und
Werbe GmbH
An der Rems 10
71384 Weinstadt
Tel. (0 71 51) 9 92 10-0
Fax -195
aichwald@dmz-weinstadt.de
www.dmz-weinstadt.de

Redaktionsschluss:

i.d.R. Montag, 9.00 Uhr

Anzeigenschluss:

i.d.R. Montag, 16.00 Uhr

Erscheinungsweise:

i.d.R. wöchentlich, mittwochs

Auflage:

ca. 3.945 Stück



Demnächst erscheint
unser neues Programmheft.

Wir freuen uns auf neugierige Leser! Ihr vhs Team





Offener Abend

Donnerstag, 05.02.2026, 19.30 Uhr
Evangelisches Gemeindehaus Aichwald-
Schanbach, Gartenstr. 10

**Wenn nichts mehr zu machen ist,
gibt es noch viel zu tun.**

Gedanken zur Begleitung am Lebensende
mit Susanne Kränzle, Aichwald



Dem Lebensende sehen wir Menschen oft mit einer gewissen Angst entgegen. Angehörige fragen sich, wie sie das Sterben eines geliebten Menschen gut begleiten und wohin sie mit ihrer

Trauer gehen können. Über die Möglichkeiten und Angebote der Hospiz- und Palliativversorgung sowie der Trauerbegleitung kommt Susanne Kränzle mit uns ins Gespräch. Sie ist Pflegefachkraft und arbeitet seit vielen Jahren im Hospizbereich. Seit 2012 leitet sie das Hospiz Esslingen.

Offene Abende

veranstaltet ein ökumenisches Team der Evangelischen Kirchengemeinden Aichwald und Baltmannsweiler-Hohengehren sowie der Katholischen Kirchengemeinde Baltmannsweiler-Aichwald.

Der Eintritt ist frei. Wir bitten Sie um eine Spende, die dem Hospiz Esslingen zugute kommen wird.
Wir freuen uns auf Ihren Besuch!



Samstag, 7. februar 2026



14-17 Uhr freies Rennen
17.45 Uhr Grand-Prix inkl. Qualifying

Sonntag, 8. februar 2026

10.00 Uhr Lighthouse Gottesdienst
in der Feldkirche in Aichelberg



12-14.30 Uhr freies Rennen
14.45 Uhr Grand-Prix



igel

- Gemeindehaus Aichelberg
- Eintritt & Fahren frei
- Bitte Hausschuhe mitbringen

- Teilnahme ab 10 Jahren, unter 10 Jahren nur mit erwachsener Begleitperson
- Grand-Prix: Anmeldung bis 45 min vor Start
- Verpflegung: Hot Dogs, Kuchen & Getränke

Veranstalter: evangelische Kirchengemeinde Aichwald

Lighthouse

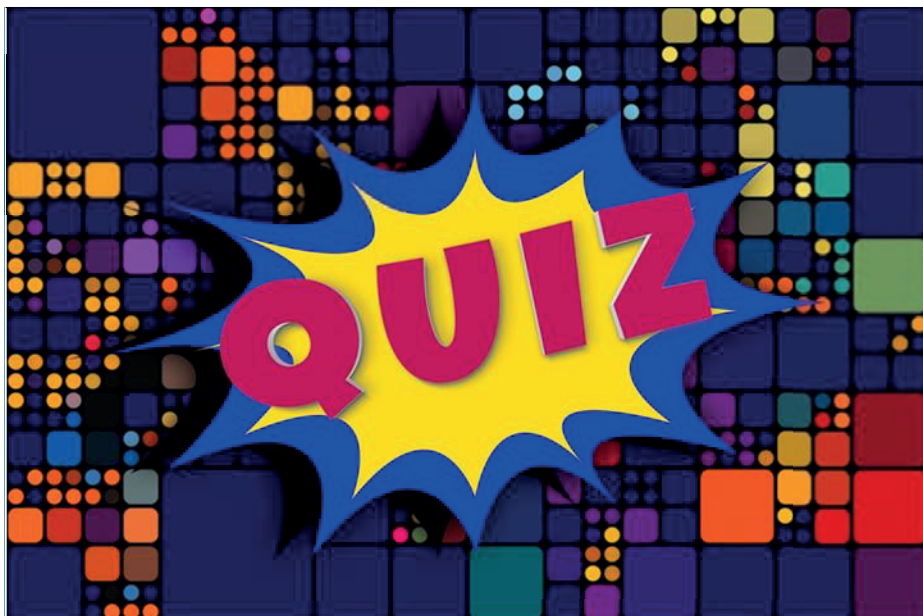

Regionales Pub-Quiz

am Freitag, 6. Februar 2026

19:00 – 22:00 Uhr

in der Bücherei Aichwald



Bei Snacks und kühlen Getränken

Anmeldung unter 0711/30 51 933 oder buecherei@aichwald.de nötig

Mit Unterstützung der

Landeszentrale für politische Bildung Baden-Württemberg



Bücherei Aichwald, Hauptstr. 17, 73773 Aichwald

Notrufe/ Notdienste

Polizei/Notruf, Tel. 110

Rettungsdienst und Feuerwehr Notruf, Tel. 112

Krankentransport, Tel. 19 222

Polizeirevier Esslingen, Tel. 07 11 / 39 90-0

Polizeiposten Plochingen

Mo. bis Fr. 7.00 – 20.00 Uhr, Tel. 0 71 53 / 3 07-0

Ärztlicher Bereitschaftsdienst

Notfallpraxis in den Städtischen Kliniken Esslingen, Hirschlandstr. 97

Sprechstunden

Mo. – Do. von 18.00 – 23.00 Uhr. Fr. von 16.00 – 23.00 Uhr

Sa./So./Feiertag u. Brückentag von 8.00 – 23.00 Uhr

Hausbesuche

werktags von 19.00 – 7.00 Uhr des darauffolgenden Tages

Sa./So./Feiertag u. Brückentag von 7.00 – 7.00 Uhr des darauffolgenden Tages. Die Notfallpraxis ist über **Telefon 116 117** erreichbar.

Weitere Allgemeine Bereitschaftsdienste

Ärztlicher Bereitschaftsdienst an den Wochenenden und Feiertagen und außerhalb der Sprechstundenzeiten: **Kostenfreie Rufnummer 116 117**

Montag bis Freitag 9.00 – 19.00 Uhr: docdirekt – Kostenfreie Online-sprechstunde von nie-dergelassenen Haus- und Kinderärzten, nur für gesetzlich Versicherte unter **07 11 / 96 58 97 00 oder docdirekt.de**

Zahnärztlicher Bereitschaftsdienst

Zu erfragen unter Tel. 01801 116 116

Augenärztlicher Bereitschaftsdienst

Zu erfragen unter Tel. 116 117

Kinderärztlicher Bereitschaftsdienst

Sprechstunden

Mo. – Fr. 19.00 – 22.00 Uhr. Sa. / So. u. Feiertag: 9.00 – 21.00 Uhr
Tel. 116 117

HNO Bereitschaftsdienst

Zu erfragen unter Tel. 116 117

Medius Klinik Ostfildern

Akutversorgung nach sexueller Gewalt

Tel. 07 11 / 4 48 80

www.gewalt-spuren-sichern.de

Tierärztlicher Notdienst

Aichwald, Tel. 07 11 / 5 50 95 56, Sprechzeiten Mo. – Fr. 8.00 – 9.00 Uhr. Termine nach Vereinbarung. Ab 01.02.2026 Tiernotdienst Rems-Murr, Tel. 0800 93 00 600, täglich 18.00 – 21.00 Uhr.

Tierrettungsdienst

Mittlerer Neckar (24 Std.), Tel. 01 77 / 3 59 09 02

Trinkwasserversorgung

Während der Öffnungszeiten: Gemeindeverwaltung Aichwald: Tel. 07 11 / 36 90 9-0

Außerhalb der Öffnungszeiten: Zentralwarte der Netze BW GmbH (kostenfrei 24 Std.), Tel. 08 00 / 36 29-497

Störungsdienst Strom, Fernwärme

Netze BW GmbH (kostenfrei 24 Std.), Tel. 08 00 / 36 29-477

Störungsdienst Gas

Stadtwerke Esslingen, 24-Stunden-Service, Tel. 39 07-222

Notdienst der SHK-Innung**Sanitär Heizung Klempner Esslingen-Nürtingen**

Der Bereitschaftsdienst dauert von 10.00 – 18.00 Uhr!

31.01.2026 – 01.02.2026

Wenzelburger Sanitär- und Heiztechnik GmbH

Jacob-Brodbeck-Straße 56, 70794 Filderstadt-Plattenhardt, Tel. 07 11 / 70 70 98 80

*Siehe auch Notdienstplan auf der Webseite der SHK Innung
www.shk-es-nt.de/notdienst***Bereitschaftsdienst der Apotheken in Esslingen am Neckar und auf den vorderen Fildern****Donnerstag, 29. Januar**

Pliensau-Apotheke

Oberer Metzgerbach 2, 73728 Esslingen, Tel. 07 11 / 35 68 13

Freitag, 30. Januar

Schurwald Apotheke Hohengehren

Zollernstr. 4, 73666 Baltmannsweiler, Tel. 0 71 53 / 9 24 74 24

Samstag, 31. Januar

Rain-Apotheke Berkheim

Kronenstr. 43, 73734 Esslingen, Tel. 07 11 / 3 45 16 57

Sonntag, 1. Februar

Bären-Apotheke Grunbach

Bahnhofstr. 25, 73630 Remshalden, Tel. 0 71 51 / 7 24 84

Montag, 2. Februar

Florians Vital Apotheke

Alleenstr. 32, 73730 Esslingen, Tel. 07 11 / 45 14 39 39

Dienstag, 3. Februar

Apotheke Deizisau

Plochingen Str. 40, 73779 Deizisau, Tel. 0 71 53 / 55 00 77

Mittwoch, 4. Februar

Rosenau-Apotheke

Plochingen Str. 81, 73730 Esslingen, Tel. 07 11 / 3 15 47 70

*Der Dienstwechsel ist an allen Tagen um 8.30 Uhr – nicht nur an Sonn- und Feiertagen. Der aktuelle Notdienstplan im Örtlichen Telefonbuch von Esslingen.***Hilfetelefon/Beratungsstellen (kostenlos)****Telefon Seelsorge**kostenlos, anonym, 24 Std., Tel. 08 00 / 1 11 01 11 (ev.), 0800 / 111 0 222 (kath.) oder 116 123, www.telefonseelsorge.de**Hilfetelefon „Gewalt gegen Frauen“**kostenlos, 24 Std. Beratungsangebot für Frauen, die Gewalt erlebt haben oder noch erleben. 08000 / 116 016, www.hilfetelefon.de, <https://staerker-als-gewalt.de/hilfe-finden>**Hilfetelefon „Gewalt gegen Männer“**

Beratungsangebot für Männer, die Gewalt erlebt haben oder noch erleben, 08 00 / 1 23 99 00

Mo. – Do.: 8.00 – 13.00 Uhr, 15.00 – 20.00 Uhr

Fr.: 8.00 – 15.00 Uhr

Opfer-Telefon des WEISSEN RINGS

kostenlos, täglich 7.00 – 22.00 Uhr, für Opfer von Kriminalität und Gewalt, 116 006

Hilfetelefon sexueller Missbrauch

kostenlos, anonym, Mo., Mi., Fr.: 9.00 – 14.00 Uhr / Di., Do.: 15 – 20.00 Uhr für Opfer von Kriminalität und Gewalt

0800 / 22 55 530, beratung@hilfetelefon-missbrauch.de, www.hilfetelefon-missbrauch.de**Nummer gegen Kummer**anonym, kostenlos, www.nummergegenkummer.de

Kinder-/Jugendtelefon: 116 111 (Mo. – Sa.: 14.00 – 20.00 Uhr, Mo., Mi., Do.: 10.00 – 12.00 Uhr)

Elterntelefon: 0800 / 111 0550 (Mo. – Fr.: 9.00 – 17.00 Uhr, Di., Do.: 17.00 – 19.00 Uhr)

Beratung bei Schwangerschaft (pro familia)

Beratung, Information und sozialpädagogische Unterstützung zu den Themen Sexualität, Beziehungen und Familienplanung.

Beratungsstelle Kirchheim: Wellingstraße 8 – 10, 73230 Kirchheim/Teck, 0 70 21 / 36 97, kirchheim@profamilia.de, www.profamilia.de/kirchheim

Mo. – Fr.: 9.00 – 12.00 Uhr, Di., Mi.: 14.00 – 16.30 Uhr

Hilfetelefon „Schwangere in Not“

anonym, kostenlos, 24 Std., vertrauliche und anonyme Erstberatung zu allen Fragen rund um das Thema Schwangerschaft

0800 / 40 40 020, www.geburt-vertraulich.de, www.schwanger-und-viele-fragen.de**Pflegetelefon: Schnelle Hilfe für Angehörige**

kostenlos, Mo., Do.: 9.00 – 18.00 Uhr

030 / 201 79 131, info@wege-zur-pflege.de**Hotline für Menschen mit psychischen Belastungen**

kostenlos, täglich 8.00 – 20.00 Uhr

0800 / 377 377 6

Beratungstelefon der Alzheimer Gesellschaft BW

Tel. 07 11 / 24 84 96 63

Für obdachlose junge Menschenwww.sofahopper.de**Anonyme Alkoholiker Interessengemeinschaft e.V.**

Tel. 01 72 / 3 29 55 48

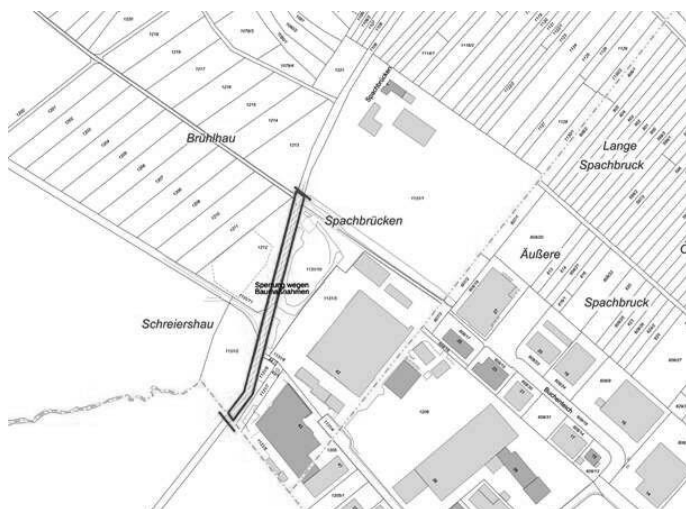
Das Rathaus informiert:**Hinweis auf Vollsperrung des Wirtschaftswegs im Bereich Schreiershau/Spachbrücken ab Kreuzungsbereich nach Spachbrückenhof Richtung Jägerhaus**Im Zuge von Baumaßnahmen wird die Vollsperrung des Wirtschaftswegs im Bereich Schreiershau und Spachbrücken ab dem Kreuzungsbereich, nach dem Spachbrückenhof, entlang des Trainingsgeländes „HundeSinn“ (parallel zur Firma Hahn und des ehemaligen Werksgeländes der Firma Rehm), in Richtung Jägerhaus bis einschließlich **18.04.2026** verlängert. In diesem Zeitraum ist kein Durchgang/keine Durchfahrt möglich. Eine entsprechende Radfahrerumleitung ist ausgeschildert. Wir bitten um Beachtung und Verständnis.**Bunter Nachmittag am 25.01.2026**

Knapp 150 Seniorinnen und Senioren aus Aichwald folgten am Sonntag, 25. Januar, der Einladung der Kirchengemeinden und der Gemeinde Aichwald zu einem festlichen „Bunten Nachmittag“ in die Schurwaldhalle. Das abwechslungsreiche Programm bot nicht nur unterhaltsame Darbietungen, sondern auch genügend Gelegenheit zum Austausch unter den Gästen.

Servicezeiten der Gemeindeverwaltung

GEMEINDEVERWALTUNG AICHWALD

Seestraße 8 | 73773 Aichwald
 Telefon 07 11 / 3 69 09 -0
 E-Mail info@aichwald.de

SO ERREICHEN SIE UNS

Mo. – Fr. 8.00 – 12.00 Uhr
 Telefon 07 11 / 3 69 09 – Durchwahl
 E-Mail vorname.nachname@aichwald.de

RATHAUS-ÖFFNUNGSZEITEN (ohne Termin)

ALLE ÄMTER	BÜRGERAMT
Di. 8.00 – 12.00 Uhr Fr. 8.00 – 12.00 Uhr	Di. 7.00 – 12.00 Uhr Mi. 15.00 – 19.00 Uhr Fr. 8.00 – 12.00 Uhr

Weitere Zeiten gerne
nach Terminvereinbarung



Bürgermeister: Andreas Jarolim

	NAME	DURCHWAHL
Vorzimmer Bürgermeister Amtsblatt, Jubilare, Veranstaltungskalender, Sommerferienprogramm	Andrea Dippon / Christina Kaiser	- 37
BÜRGERAMT		
Zentrale/ Einwohnermeldeamt	Joanna Klimczak	- 16
Einwohnermeldeamt, Gewerbe	Eda Jonus	- 19
Standes- und Sozialamt, Rentenstelle, Friedhofsverwaltung	Carmen Schneider	- 22
	Sandra Schmid-Marsching	- 21
HAUPT- UND ORDNUNGSAMT		
Leitung Öffentliche Sicherheit und Ordnung, Kindergarten-/ Schulwesen, Bauleitplanung	Stefan Felchle	- 35
Vorzimmer Wahlen	Verena Haas	- 34
Straßensperrung, Märkte	Carina Stelzer	- 38
Geschäftsstelle Gemeinderat, Öffentlichkeitsarbeit, Archiv	Senta Kober	- 38
Gemeindevollzugsdienst	Cora Schöffler Gerrit Mayer	- 14
Koordination Flüchtlingsarbeit	Viktoria Monich	- 26
BAU- UND UMWELTAMT		
Leitung Bauantragsverfahren, Wasserversorgung (techn.), Abwasserbeseitigung	Jens Korff	- 33
Vorzimmer Auskunft aus Bauakten, Planauskunft, Baulasten, Mängelmeldung (Straßen, Wege, Gebäude)	Timo Scharpf	- 32
Spielflächen, Bäume, Straßenbeleuchtung, Niederschlagswasser	Bettina Seeh-Kenntner	- 29
Klima- und Umweltschutz	Amelie Linnenbrink	- 31
Techn. Gebäudemanagement	Julia Sauer	- 30
FINANZVERWALTUNG		
Leitung Allg. Finanzwirtschaft, Beitragswesen, Feuerlöschwesen, Wasserversorgung (kaufm.)	Andreas Jauß	- 49
Gebühren Kita/Kernzeit, Grund- und Hundesteuer, Wasser-/Abwassergebühren	Monika Weber	- 50
Gebühren Kita/Kernzeit, Grund- und Hundesteuer, Wasser-/Abwassergebühren	Sonja Brnic	- 51
Gewerbesteuer, Kultur- und Sporthallen	Sandra Guss	- 47
Gemeindekasse	Katja Werber	- 45
	Susanne Niewind	- 46

Den musikalischen Auftakt gestaltete das VOCA der Jugendmusikschule Aichwald unter der Leitung von Sarah Böhm, das mit drei humorvollen Liedern das Publikum begeisterte und für gute Stimmung sorgte. Im Anschluss eröffnete Bürgermeister Andreas Jarolim den Nachmittag mit einer kurzen Ansprache.

Für das leibliche Wohl sorgte der Partyservice Kurzay, der den Gästen mit Kaffee und Kuchen und später am Nachmittag mit einem herzhaften Vesper eine kulinarische Auszeit bot.

Ein Höhepunkt des Nachmittags war die humorvolle Aufführung „Chaos in der Senioren-WG, Teil II“, die in zwei Teilen vom Aichwald-Theater präsentiert wurde und bei den Anwesenden für einige herzliche Lacher sorgte.

Die Senioren konnten sich außerdem bei der Sitzgymnastik mit Frau Bach körperlich ertüchtigen und bei einem gemeinsamen Singen mit Frau Großhans ihre musikalische Seite entfalten. Beides wurde von den Gästen begeistert aufgenommen.

Ein besonderer Dank gilt dem Seniorenrat für die Mitorganisation der Veranstaltung sowie dem ehrenamtlichen Service des Bürgerbusvereins Aichwald, der die Veranstaltung tatkräftig unterstützte.

Die Gemeindeverwaltung Aichwald bedankt sich bei allen Beteiligten und freut sich auf weitere gemeinsame Veranstaltungen.

Ihre Gemeindeverwaltung



Veranstaltungen im Februar 2026

Datum Uhrzeit	Veranstalter	Veranstaltung	Ort
01.02. 15.00 – 17.00 Uhr	Jugendmusik- schule	Musik zur Kaffee- stunde	Schurwald- halle
02.02. 19.00 – 20.00 Uhr	Jugendmusik- schule	Musikwerkstatt	Schule Schanbach
05.02. 19.30 Uhr	Ev. Kirche	Offener Abend: Hoffnungserfah- rungen im Hospiz	Ev. Ge- meindehaus Schanbach
06.02. 19.00 – 22.00 Uhr	Bücherei Aichwald	Regionales Pub- Quiz	Bücherei Aichwald
06.02. 19.00 Uhr	MSC Aichwald	Mitgliederver- sammlung	Schurwald- halle
07.02. 11.00 Uhr	Bücherei Aichwald	Vorlesetreff mit Ursula Baumgär- tner für Kinder ab 4 Jahren	Bücherei Aichwald
07.02. 18.00 Uhr	Feuerwehr Aichwald, Abt. Schanbach	Glühweinfest	Feuerwehr- haus Schanbach
07.-08.02.	Ev. Kirche	Carrera-Racedays	Ev. Ge- meindehaus Aichelberg
08.02. 10.00 Uhr	Ev. Kirche	Lighthouse-Got- tesdienst	Ev. Kirche Aichelberg

11.02.	Gemeinde Aichwald	PV-Sprechstunde (Anmeldung über Homepage erforderlich)	Rathaus
11.02. 19.00 Uhr	CDU Ortsver- band Aichwald	Neujahrstreff 2026	Foyer Schur- waldhalle
13.02. 14.00 Uhr	OGV Aichwald	Schnittkurs von Streuobstbäumen	Horbenpark- platz
14.02. 11.00 – 12.30 Uhr	Bücherei Aichwald	Lesen mit Hund. Du magst Hunde und möchtest ge- ne vorlesen üben? Therapiehund Freddy besucht die Bücherei und hört dir 15 Minuten lang zu. Anmeldung nötig.	Bücherei Aichwald
16.-20.02. 10.00 – 16.00 Uhr	Jugendhaus Domino	Faschingsferien- programm	Jugendhaus Domino
17.02. 14.30 – 18.00 Uhr	ASV Aichwald, Abt. Event- team	Kinderfasching	Schurwald- halle
18.02. 16.00 Uhr	Bücherei Aichwald	Handarbeitstreff	Bücherei Aichwald
19.02.	DRK	Blutspende	Schurwald- halle
21.02. 11.00 Uhr	Bücherei Aichwald	Vorlesetreff mit Andrea Geyer für Kinder ab 4 Jahren	Bücherei Aichwald
25.02. 16.30 – 18.00 Uhr	ASV Aich- wald – Abt. Volleyball	Jugendvolleyball	Sporthalle Schanbach
26.02. 20.00 – 22.00 Uhr	ASV Aich- wald – Abt. Volleyball	Herrenvolleyball	Sporthalle Schanbach
28.02. 10.30 – 13.00 Uhr	Kinderhaus Farbenzauber	Kinderkleider- basar	Schurwald- halle

Wildernde Hunde im Wald und auf Wiesen

In jüngerer Zeit kommt es vermehrt zu Vorfällen, bei denen Hunde im Wald oder auf freien Wiesen unbeaufsichtigt Wildtieren nachstellen oder diese verletzen bzw. töten. Aus diesem Anlass wird auf die geltende Rechtslage sowie die möglichen straf- und zivilrechtlichen Konsequenzen hingewiesen.

Leinenpflicht und Sorgfaltspflicht der Hundehalter

Hundehalter sind verpflichtet, ihre Tiere jederzeit so zu beaufsichtigen, dass keine Gefährdung für Menschen, Tiere oder die Umwelt entsteht. In vielen Gemeinden und Bundesländern besteht insbesondere **im Wald, auf Wiesen sowie während der Brut- und Setzzeit** eine Leinenpflicht. Unabhängig von einer ausdrücklichen Leinenpflicht gilt stets die **Sorgfaltspflicht des Halters**.

Ein Hund gilt als wildernd, wenn er Wildtiere aufstöbert, verfolgt, hetzt, verletzt oder tötet.

Strafrechtliche Konsequenzen (Tierschutzgesetz)

Das Hetzen, Verletzen oder Töten von Wildtieren durch Hunde kann einen **Verstoß gegen das Tierschutzgesetz (§ 17 TierSchG)** darstellen. Er folgt eine Anzeige und wird ein schuldhaftes Verhalten festgestellt, drohen:

- Geldstrafen, die sich nach den persönlichen und wirtschaftlichen Verhältnissen richten
 - in der Praxis **empfindliche Geldstrafen bis zur Höhe eines Monatslohns**
 - in schweren Fällen auch weitergehende strafrechtliche Konsequenzen
- Der Hundehalter haftet dabei auch dann, wenn er das Verhalten des Hundes nicht unmittelbar beabsichtigt hat, jedoch seine Aufsichtspflicht verletzt wurde.

Eingriff in das Jagdrecht – Wilderei

Darüber hinaus stellt das Wildern eines Hundes einen **Eingriff in das Jagdrecht** dar. Das Jagdausübungsrecht liegt ausschließlich beim jeweiligen Jagdpächter bzw. der Jagdgenossenschaft. Wird Wild durch einen Hund verletzt oder getötet, kann dies als **Wilderei** bzw. als unzulässiger Eingriff in fremde Rechte gewertet werden.

Zivilrechtliche Haftung und Schadensersatz

Unabhängig von strafrechtlichen Folgen haftet der Hundehalter **zivilrechtlich** für alle entstandenen Schäden. Dazu zählen insbesondere:

- der **Wert des getöteten oder verletzten Wildtieres**
- Kosten für Bergung, Transport und Entsorgung
- ggf. tierärztliche oder behördliche Folgekosten

Als Beispiel sei genannt:

Der Schadenersatz für ein getötetes Reh beläuft sich je nach Region auf **rund 1.500 Euro**, zuzüglich **Transport- und Nebenkosten**. Die tatsächliche Höhe richtet sich nach den jeweiligen landesrechtlichen Vorgaben und den Forderungen des Jagdausübungsberechtigten.

Zu verschenken



- Verschenke **Raff-Rollo**, 2 Stück, Vliesstoff, höhenstellbar mit Schnurmechanik, blauer Hintergrund mit Regenbogen, ca. 170x90cm; eine **Deckenleuchte** mit Holzrahmen und Holzgitter, ca. 33x33 cm, mit zwei E27-Fassungen und ein **Dachentlüftungrohr**, für Dachneigung 35°, Kronenpfanne-braun. Tel. 36 34 31
 - Verschenke **3 Stück AVM Adapter für Fahrradtasche/ Fahrradkorb** zur Befestigung auf dem Gepäckträger. Tel. 36 13 15
 - Verschenke **Bett aus Holz** inklusive Lattenrost. Größe 140 x 230 cm Tel. 0 16 31 50 44 45
 - Verschenke **1 Paar Langlauf-Ski**, 180m, Schuhgröße 38; **1 Paar Langlaufski**, 2,00m, Schuhgröße 43; einen **Esstisch** nussbaum 1,20m/2,00m/0,80 m; eine **Eckbank** nussbaum 2,20m x 1,40m gepolstert, leicht braun; **2 Stühle** passend zur Eckbank und einen **Wohnzimmertisch mit Marmorplatte** (grünmeliert) L/B/H in m 1,50/0,70/0,60 Tel. 36 26 09
 - Verschenke einen **Büro-Drehstuhl**, guter Zustand, 5 Räder, Gestell und Polster schwarz. Tel. 36 26 07
 - Verschenke **1 bzw. 2 identische Couch(es)**, sehr gut erhalten, schwarzer Stoff mit verstellbaren Kopfstützen. Maße: Länge 175cm, Sitztiefe 53cm, Sitzhöhe 43cm. Tel. 36 19 17
- Jeder, der etwas verschenken möchte, findet hier einen Platz. Kostenlos! Eine kurze Mail an info@aichwald.de oder Anruf unter 36 9 09-37 (Vorzimmer Bürgermeister) genügt.

Aus dem Standesamt

Standesamtliche Nachrichten

Sterbefälle:

Am 09.01.2026 in Aichwald
Rita Zimmermann, geb. Dangel
Schanbach



Bei der Gemeinde Aichwald ist zum 01.04.2026 die Stelle als

Leitung Bau- und Umweltamt (m/w/d)

zu besetzen.

Zum Verantwortungsbereich gehören insbesondere folgende Aufgabengebiete:

- Leitung des Bau- und Umweltamtes
- Durchführung von Verfahren nach VgV
- Planung, Ausschreibung, Durchführung und Überwachung kommunaler Hoch- und Tiefbaumaßnahmen, Rechnungsprüfung, Wahrnehmung der Bauherrenfunktion
- Beurteilung von Bauvorhaben im Rahmen des Baurechtsverfahrens nach dem BauGB (ohne Baurechtszuständigkeit)
- Direkter Dienstvorgesetzter der Mitarbeiter im Bauhof (mit eigenem Bauhofleiter), Kosten- und Leistungsrechnung, Beschaffungen für den Bauhof
- Planung und Überwachung von Instandsetzungs- und Unterhaltungsmaßnahmen der Gemeindegebäude, öffentlichen Einrichtungen, Straßen, Wege, Friedhöfe, Spielplätze und Grünanlagen
- Planung und Überwachung der Entwässerungsanlagen
- Eigenbetrieb „Wasserversorgung Aichwald“, technische Werkleitung, Zusammenarbeit mit Gas- und Elektrizitätsunternehmen, Durchführung Sanierungsmaßnahmen

Für diese vielseitige und verantwortungsvolle Stelle suchen wir eine engagierte Persönlichkeit mit

- Abschluss als Bau-Ingenieur/in Dipl.Ing. (FH)
- fundiertem Fachwissen und Erfahrung im kommunalen Baubereich
- Führungskompetenz, Durchsetzungsvermögen, Eigeninitiative und Teamfähigkeit
- Organisationstalent, Kooperationsbereitschaft und Kommunikationsfähigkeit

Sie sollten über ein ausgeprägtes Verhandlungsgeschick und sicheres Auftreten verfügen. Aufgeschlossenheit im Umgang mit Bürgern und Behörden sowie Flexibilität und Einsatzbereitschaft werden vorausgesetzt.

Sie erwartet bei uns:

- ein interessantes, eigenverantwortlich und selbstständig zu führendes vielfältiges Aufgabengebiet mit Gestaltungsmöglichkeiten
- eine Vergütung nach dem Tarifvertrag öffentlicher Dienst (TVöD) je nach Erfahrung bis Entgeltgruppe 14 bei Vorliegen der persönlichen Voraussetzungen
- Flexible Arbeitszeitregelungen mit Möglichkeit des mobilen Arbeitens
- Regelmäßige Fort- und Weiterbildungsmöglichkeiten
- ein modern eingerichteter Einzelarbeitsplatz mit kostenfreiem Tiefgaragenplatz und Bushaltestelle „gleich ums Eck“
- einen zusätzlichen halben Tag Urlaub am Geburtstag
- Bikeleasing, EGYM Wellpass, Zuwendungen ortsgebundene Fitnessstudios sowie attraktive Angebote im Rahmen von Corporate Benefits
- ein engagiertes und aufgeschlossenes Team

Für weitere Informationen steht Ihnen unser Hauptamtsleiter Stefan Felchle, Tel. 07 11 / 3 69 09 35 gerne zur Verfügung.

Haben wir Ihr Interesse geweckt? Dann freuen wir uns bis zum 10.02.2026 auf Ihre aussagekräftige Bewerbung über unser online Bewerbungsformular unter www.aichwald.de oder an die Gemeindeverwaltung Aichwald, Personalamt, Seestraße 8 in 73773 Aichwald.

Weitere Informationen über die Gemeinde Aichwald finden Sie unter www.aichwald.de

Am 17.01.2026 in Esslingen am Neckar
Ferdinand Bierbaum
Aichelberg
Am 19.01.2026 in Esslingen am Neckar
Gudrun Reith, geb. Lehmann
Aichelberg

Unsere aufrichtige Anteilnahme gilt den Angehörigen.

Institutionen

Bücherei Aichwald



Kontaktdaten

Hauptstraße 17, Aichwald-Schanbach, Tel. 3 05 19 33
E-Mail: buecherei@aichwald.de
<http://bibliothek.komm.one/aichwald>
Leitung: Anita Andler

Öffnungszeiten:

Dienstag: 10.00 – 12.00 Uhr und 15.00 – 18.00 Uhr
Mittwoch: 15.00 – 19.00 Uhr
Donnerstag: 10.00 – 12.00 Uhr und 15.00 – 18.00 Uhr
Freitag: 15.00 – 18.00 Uhr
Samstag: 10.00 – 13.00 Uhr

Schreibtreff im Februar

Sie schreiben gerne und möchten auch darüber sprechen? Dann wäre der monatliche Schreibtreff in der Bücherei etwas für Sie. Der nächste Termin findet Donnerstag, den 5. Februar 2026, 16.00 Uhr im 1. OG der Bücherei Aichwald statt. Bei Interesse melden Sie sich bitte unter Tel. 36 19 04 bei Brigitte Neumann.

Vorlesetreff mit Ursula Baumgärtner im Februar

Am Samstag, den 7. Februar 2026 kann es um 11.00 Uhr laut werden beim Vorlesetreff für Kinder ab 4 Jahren: Pokko ist ein Froschmädchen und lebt mit seinen Eltern in einem ruhigen Pilz in einem ruhigen Wald. Doch dann bekommt sie eine Trommel geschenkt und was dann passiert erzählt euch Ursula Baumgärtner. Und dazu machen wir zusammen richtig viel Musik!
Lasst euch überraschen, kommt vorbei und bringt euer Vorleseheft zum Stempeln mit!

Lesen mit Hund in der Bücherei Aichwald



Im 1. OG der Bücherei Aichwald kann Therapiehund Freddy vorgelesen werden (Foto: Bücherei Aichwald)

Du magst Hunde und möchtest gerne vorlesen üben? Therapiehund Freddy besucht mit seinem Frauchen Cornelia Bihl-Söll die Bücherei Aichwald und hört dir zu! Du kannst gerne dein Lieblingsbuch mitbringen oder dir eines aus der Bücherei aussuchen. In ruhiger, gemütlicher Atmosphäre ist Freddy Spannungslöser, Bedürfnisdecker und Brückenbauer denn:

- Kinder lesen entspannter und ohne Angst vor Fehlern
- die Nähe zum Tier senkt Stress, steigert Motivation und Selbstbewusstsein
- regelmäßiges Vorlesen verbessert den Lesefluss, den Wortschatz und das Textverständnis

Einzeltermine zu je 15 Minuten gibt es von 11.00 – 12.30 Uhr an folgenden Terminen: Samstag, 14. Februar, 14. März und 18. April. Bitte unter Tel. 07 11 / 3 05 19 33 oder buecherei@aichwald.de anmelden. Eine Veranstaltungsreihe in Kooperation mit dem Therapiehundeteam des Deutschen Roten Kreuz.

Erfolgreiche Vernissage mit Jürgen Maier

Am 15. Januar fand die erste Vernissage des Jahres in der Bücherei Aichwald statt. Bereits seit 7. Januar hängen die farbenfrohen Aquarelle von Jürgen Maier in allen Bereichen der Bücherei und ziehen viel Aufmerksamkeit auf sich. Zur offiziellen Eröffnung kamen viele Interessierte und waren überrascht von der Vielseitigkeit der Bilder. Jürgen Maier stellte kurz seinen Werdegang vor, dass er schon in früher Jugend gerne gemalt habe, später aber andere Hobbies wichtiger waren. Doch seit Reiten nicht mehr möglich ist, nimmt das Malen wieder viel Raum ein. Er benutzt aus praktischen Gründen keine Acrylfarben, dafür bräuchte er ein eigenes Atelier, sondern lieber Aquarellfarben. Vom Stil her lege er sich nicht fest, sondern probiere einiges aus, zwei Bilder der Ausstellung kombinieren sogar die beiden Techniken. Besondere Aufmerksamkeit schenkte er dem im Treppenhaus hängenden Bild des „Jungfernluchs in Aichschieß“ bevor die Besucher die Bilder bewundern konnten und mit dem in Aichelberg wohnenden Künstler ins Gespräch kamen.



Jürgen Maier aus Aichelberg stellt sein Werk vor (Foto: Bücherei Aichwald)

„Lesestart 1-2-3“ auch in der Bücherei Aichwald



So sieht das Lesestart-Set aus, dass Sie für Ihr dreijähriges Kind in der Bücherei holen können.

„Lesestart 1 – 2 – 3“ ist ein bundesweites Programm zur Sprach- und Leseförderung für Familien mit Kleinkindern. Es wird vom Bundesministerium für Bildung, Familie, Senioren, Frauen und Jugend (BMBFSFJ) gefördert und von der Stiftung Lesen durchgeführt.

Familien mit Kindern im Alter von 1 bis 3 Jahren erhalten Lesestart-Buchgeschenke. Für ein- und zweijährige Kinder gibt es die Lesestart-Sets bei allen teilnehmenden Kinderarztpraxen im Rahmen der U6- und der U7-Vorsorgeuntersuchungen.

Dreijährige Kinder bekommen ein Lesestart-Set in Bibliotheken – darunter auch in der Bücherei Aichwald. Sie können sich ein Set während den Öffnungszeiten der Bücherei holen – fragen Sie an der Theke danach!

Neu eingetroffen

Romane

- Lenz Koppelstätter: Am Hang des Todes (Krimi)
- Freida McFadden: Der Freund (Thriller)
- Pia Rosenberger: Die Tochter des Gewürzhändlers (Historisches Rose)
- Carine Bernard: Lavendelgift – Ein Provence-Krimi (Krimi Bern)
- Sarah Pearse: Das Retreat (Thriller)
- Farina Eden: das Findelkind (Historisches)
- Beate Maly: Die trümmerschule – Zeit der Hoffnung (Historisches)
- Kristina Günak: Wer zu spät kommt, den bestraft das Leben (Frauen)

Kinderbücher

- Matthew Forsythe: Pokko und die Trommel (Bilderbuch)
- Lisa Papp: Annika und der Lesehund (Bilderbuch)
- Liane Schneider: Meine Freundin Conni – Conni sagt Stopp! (Bilderbuch)
- Bernd Flessner: Die ROBOT KIDS – Die Löschroboter (Erstleser)
- Bernd Flessner: Die ROBOT KIDS – Ein hilfreicher Spürhund (Erstleser)
- Die drei!!! – Diebe in Sicht – Erste Detektivrätsel (Erstleser)
- Die drei!!! – Ein Fall im Skate-Park (Erstleser)
- Sabrina J. Kirschner & Monika Parciak: Die unlangweiligste Schule der Welt – Geheime Pause – Der Witzekönig (Erstleser)
- Claudia Ondracek: Kleines Kätzchen in Not (Erstleser)
- Rick Riordan: Helden des Olymp – Der verschwundene Halbgott (Fantasy Bd. 1)

Comic

- Lustiges Taschenbuch Spezial – DINOS

Café BegegnungsStätte



Adresse: Im Lutzen 1, 73773 Aichwald.

Unsere Öffnungszeiten: Jeden Sonntag von 14.00 – 17.00 Uhr sowie jeden 1. Samstag und jeden 1. Mittwoch im Monat ebenfalls von 14.00 – 17.00 Uhr.

Aktueller Hinweis...

Wir haben für SIE geöffnet...

...und heißen Sie recht herzlich willkommen.

Geöffnet: Sonntag, den 01. Februar 2026 von 14.00 – 17.00 Uhr!

Ohne musikalische Unterhaltung!

Unser Tipp: Gönnen Sie sich ein paar schöne Stunden mit netten Leuten in angenehmer Atmosphäre im Café der Begegnung.

Sie können auch gerne einen Tisch reservieren!

Unter Tel. 01 70 / 4 60-90 94

Übrigens: Wir suchen immer noch ehrenamtliche Helferinnen und Helfer sowie Musikerinnen und Musiker, die Freude daran haben, unsere Gäste im Café zu bedienen und zu unterhalten! Rufen Sie uns gerne an! Tel. 01 70 / 4 60-90 94

Ihr TEAM vom „Café der Begegnung“ in Aichwald für „Jung und Alt“.

Elke und Albert Kamm – Leitung

und alle ehrenamtlichen Mitarbeiterinnen und Mitarbeiter.

Sozialstation

Schurwald e.V.



Ihr ambulanter Pflegedienst auf dem Schurwald.

Kontaktdaten

73773 Aichwald, Alte Dorfstraße 26

Tel. 36 11 84, Fax 9 36 48 60

E-Mail: info@sozialstation-schurwald.de

Internet: www.sozialstation-schurwald.de

Geschäftsführung: Jana Peschla

Verwaltung: Kirsten Hörz

Krankenpflege/Nachbarschaftshilfe

Pflegedienstleitung: Fabienne Nagel

Stellvertretende Pflegedienstleitung: Monika Marek

Teamleitung Nachbarschaftshilfe: Annett Seufert

Sprechzeiten: Mo – Do: 9.00 – 15.00 Uhr, Fr: 9.00 – 12.00 Uhr

Weitere Sprechzeiten nach Vereinbarung, Tel. 07 11 / 36 11 84

Außerhalb der Bürozeiten ist der Anrufbeantworter geschaltet, der mehrmals vom diensthabenden Personal abgehört wird.

Essenszubringerdienst

Menüdienst Esslingen, Tel. 07 11 / 39 69 88 39

Betreuungsnachmittag für demenziell erkrankte Patienten

Donnerstag von 14.00 – 17.00 Uhr in den Räumen der Begegnungsstätte beim Seniorenzentrum Aichwald-Schanbach, im Lutzen 1.

Gesprächsgruppe für pflegende Angehörige

Austausch immer am letzten Dienstag des Monats von 14.00 – 15.30 Uhr in den Räumen der Geschäftsstelle, Alte Dorfstraße 26, 73773 Aichwald-Aichschieß.

Weitere Leistungen im Überblick:

- Ambulante Krankenpflege sowie Unterstützung bei der Pflege
- Betreuung und Begleitung
- Hauswirtschaft sowie Erledigungen von Einkäufen
- Haus- und Familienpflege
- Pflegeberatungsbesuche und vieles Mehr!

Wer sich gern bei uns bewerben möchte, ist dies auch per WhatsApp möglich. Einfach den Code absキャンen und an uns schreiben. Wir bieten Stellen in der Pflege – Betreuung – Hauswirtschaft.



Jugendhaus Domino



Jugendmusikschule Aichwald



Kontaktdaten

Schulleitung, Geschäftsführung: Andrea Lips

Stellv. Schulleitung: Debora Allenspach

Sekretariat, Assistenz der Schulleitung: Ingrid Fricker

Musikschul-Büro: Schulhaus Schanbach, Zi. E2.05

Krummhardter Str. 58, 73773 Aichwald

Tel. 07 11 / 99 77 77 79

Sprechzeiten:

Montag, Dienstag, Mittwoch: 10.00 – 12.00 Uhr

Donnerstag: 14.00 – 16.00 Uhr

E-Mail: info@jugendmusikschule-aichwald.de

Website: www.jugendmusikschule-aichwald.de

Bankverbindung, Spendenkonto:

IBAN: DE12 6129 0120 0418 3060 01



Musikwerkstatt EXTRA

Zu den Aufgaben einer Musikschule gehört nicht nur der reguläre Unterricht oder die Ensemble-Arbeit – es ist auch besonders wichtig, den Schülerinnen und Schülern die Möglichkeit zu geben, Auftrittserfahrung vor Publikum zu sammeln und zu lernen, mit der Aufgabe positiv umzugehen.

Eine solche Gelegenheit nutzten am Montag, 19.01. bei der Musikwerkstatt EXTRA unsere jungen Teilnehmenden am Regionalwettbewerb „Jugend musiziert“ sowie die drei AbiturientInnen mit

Leistungsfach Musik. Das interessierte Publikum konnte sich überzeugen, auf welch hohem und anspruchsvollem Niveau hier bereits musiziert wurde. Wir wünschen allen viel Spaß und viel Erfolg für die bevorstehenden Wettbewerbe und Prüfungen!



Mit Klavier, Gesang und Cello zum Abitur! Viel Erfolg für Jannes, Amelie und Anna

Nächste Musikwerkstatt am Montag, 2. Februar

Natürlich sollen nicht nur Wettbewerbs-Teilnehmer oder Abiturientinnen die Chance zum Vorspielen erhalten: Deswegen gibt es regelmäßig unsere Musikwerkstatt und somit ein sympathischer und geschützter Rahmen für sämtliche Schülerinnen und Schüler jeden Alters und Leistungsniveaus. Am **Montag, 02.02. um 19.00 Uhr** ist im **Musiksaal** der Grundschule in Schanbach wieder ein buntes Programm mit vielerlei Instrumenten zu hören.

Regionalwettbewerb „Jugend musiziert“ – 31.01./01.02. in Nürtingen

Fast 300 Teilnehmerinnen und Teilnehmer werden am kommenden Wochenende zur 63. Ausgabe des Regionalwettbewerbs „Jugend musiziert“ in Nürtingen erwartet. In 13 Solo- und Ensemble-Kategorien stellen sich die jungen Musikerinnen und Musiker der Fachjury und dem Publikum. Dabei sein ist alles – dieser olympische Gedanke steht hier ebenso im Vordergrund, wie auch der Wunsch, das in monatelanger Vorbereitung erarbeitete musikalische Repertoire bestmöglich zu präsentieren und eine entsprechende Punktzahl zu erreichen.

In der Kategorie Solo-Gesang haben sich in diesem Jahr insgesamt fünf Sängerinnen und ein Sänger aus der Klasse von Sarah Böhm in den nach Alter geordneten Stufen (von den Jüngsten in Stufe 1b bis zu den Ältesten in Stufe 5) angemeldet und intensiv vorbereitet.

Am Samstag, 31.01. und am Sonntag, 01.02. heißt es also Daumen drücken für unseren Gesangs-Nachwuchs!

Die Öffentlichkeit ist herzlich dazu eingeladen, die Wettbewerbsvorspiele zu besuchen, der Eintritt ist frei. Der Zeitplan mit allen Wertungsorten sowie weitere Informationen sind auf der Internetseite <https://www.jugend-musiziert.org/wettbewerbe/regionalwettbewerbe/baden-wuerttemberg/esslingen-goepplingen-und-rem-murr/aktuelles> veröffentlicht. Wir wünschen allen TOI TOI TOI und viel Erfolg!

Das Vokalensemble VOCA musiziert beim Bunten Nachmittag

Auch in diesem Jahr richtete die Gemeinde Aichwald gemeinsam mit den Kirchengemeinden und dem Seniorenrat den traditionelle Bunten Nachmittag für Menschen ab 70 Jahren aus.

In der Schurwaldhalle herrschte am vergangenen Sonntag eine fröhliche Stimmung mit viel Musik, viel Lachen, Essen und Trinken und guten Gesprächen. Für den schwungvollen musikalischen Auftakt sorgte das VOCA: Seit beinahe zweieinhalb Jahren besteht das Vokalensemble nun schon und wird von Sarah Böhm mit Leidenschaft geleitet. Hier kommen drei Generationen Sängerinnen und Sänger zusammen – jede und jeder ist willkommen und dass es allen große Freude macht, war deutlich zu hören! Vielleicht konnte im Publikum sogar ein wenig Interesse geweckt werden: Das VOCA freut sich immer über Zuwachs, insbesondere über singende Männer, denn in den tieferen Lagen könnte das Ensemble noch Unterstützung gebrauchen!



Landkreis Esslingen



Landkreis
Esslingen

Mitgliederversammlung des Vereins Landwirtschaftliche Fachbildung

Der Verein Landwirtschaftliche Fachbildung im Landkreis Esslingen lädt seine Mitglieder sowie Interessierte zur diesjährigen Mitgliederversammlung ein. Die Veranstaltung findet am Donnerstag, 29. Januar, 19.00 Uhr im Gasthaus Linde in Nürtingen-Zizishausen statt. Auf der Tagesordnung stehen der Geschäfts- und Kassenbericht, der Kassenprüfbericht und Entlastung sowie Verschiedenes. Zudem hält die Autorin Ulrike Siegel einen Vortrag mit dem Titel „Was ist Heimat?“. Darin beleuchtet sie unterschiedliche Perspektiven auf Zugehörigkeit und Heimatgefühl. Um Anmeldung wird gebeten per E-Mail an Landwirtschaftsamt@lra-es.de oder telefonisch unter 0711 3902 48316.

Wer gibt Kindern vorübergehend oder langfristig ein neues Zuhause? – Informationsveranstaltungen zu Pflegekindern und Adoption

Der Soziale Dienst des Landkreises Esslingen informiert interessierte Familien, Paare und Alleinlebende über die kurzfristige Unterbringung von Kindern in Ausnahmesituationen und Kindern, die langfristig ein liebevolles Zuhause benötigen. Zu den Themen Pflegekind und Adoption gibt es Informationsveranstaltungen am Donnerstag, 29. Januar in Nürtingen. Zum Thema Adoption gibt es von 15.00 – 16.00 Uhr Information, zum Thema Pflegekinder von 16.30 – 17.30 Uhr.

Anmeldung zur entsprechenden Veranstaltung und Rückfragen sind per Mail: pflgekindhilfe@LRA-ES.de möglich. Weitere Informationen auf der Webseite www.landkreis-esslingen.de/pflegekinder oder per Telefon zum Thema Pflegekinder: 0711 3902-42987, Adoption: 0711 3902-42996

Neue Termine: mobile Schadstoffsammlung beginnt am Samstag

Der Abfallwirtschaftsbetrieb des Landkreises Esslingen teilt mit, dass die mobile Sammlung von Schadstoffen am Samstag, den 24. Januar, in Esslingen startete. Die Sammlung wird anschließend im März fortgesetzt und läuft noch bis Samstag, den 18. April 2026. An insgesamt zehn Tagen werden an 19 Sammelstellen besonders gefährliche oder umweltschädliche Abfälle aus Privathaushalten in haushaltsüblicher Menge angenommen.

Sie haben noch einen Eimer flüssiger Farbe oder Lack und wollen ihn loswerden? Im Keller steht noch Rostschutzmittel oder lösemittelhaltige Klebstoffe, die Sie nicht mehr brauchen? Diese schadstoffhaltigen Abfälle stellen eine besondere Gefahr für die Umwelt dar. Daher organisiert der Abfallwirtschaftsbetrieb des Landkreises Esslingen (AWB) zweimal jährlich eine mobile Sammlung der Schadstoffe, die durch einen Chemiker oder eine Chemikerin begleitet wird. Den Anfang der Frühjahrs-Sammlung macht dieses Jahr Esslingen-Zell. Kirchheim unter Teck bildet am Samstag, den 18. April, den Abschluss. Alle Termine und die genauen Haltepunkte der mobilen Schadstoffsammlung finden Sie unter www.awb-es.de.

Zu beachten ist, dass die Abfälle dicht verschlossen und eindeutig gekennzeichnet sind. Außerdem sollten sie möglichst in der Originalverpackung sein. Sie dürfen nicht am Haltepunkt des Schadstoffmobils abgestellt werden.

Sonderabfälle dürfen keinesfalls einfach in den Restmüll gegeben werden, da bei der Verbrennung giftige Gase entstehen. Die gesammelten Abfälle gehen in eine, auf Sonderabfälle spezialisierte, Verbrennungsanlage. Dort werden Sonderabfälle für die vollständige Zersetzung bei 1000° Celsius verbrannt. Auch die dabei entstehenden Gase werden nachverbrannt und die Schadstoffe anschließend in einem mehrstufigen Verfahren aus der Abluft herausgefiltert.

Schadstoffsammlung: Was angenommen wird und was nicht?

Folgende Stoffe werden angenommen: Abbeizlaugen, Autopflegemittel, flüssige Farben und Lacke, mineralische Fette, Fleckentferner, Putzmittel, Hobbychemikalien, lösemittelhaltige Klebstoffe, Rostschutzmittel, Säuren, Laugen, Pflanzenschutzmittel, Schädlingsbekämpfungsmittel, Spraydosen mit Restinhalt, Verdüner, quecksilberhaltige Abfälle usw.

Nicht angenommen werden zum Beispiel: Ausgetrocknete Farben, Altmedikamente, Leuchtstoffröhren, Energiesparlampen, Feuerlöscher, Altbatterien und Altöl. Während ausgetrocknete Farben und Medikamente in Restmülltonne entsorgt werden dürfen, können Leuchtstoffröhren und Energiesparlampen kostenlos bei jeder Sammelstelle für Elektro- und Elektronikschrott abgegeben werden. Altöl, Kleinbatterien und Autobatterien müssen vom Handel zurückgenommen werden. Feuerlöscher entsorgen z.B. Fachbetriebe für die Wartung von Feuerlöschern.

Effizienter Arbeitseinsatz im Pferdebetrieb

Bei einer Informationsveranstaltung am Freitag, 30. Januar, 19.00 Uhr zeigt der Nürtinger Stallbetreiber Dirk Schaal, wie sich Betriebe durch eine moderne Organisation entlasten und gleichzeitig attraktiver für neue Mitarbeitende aufstellen können.

Schaal berichtet aus seinem modernen Aktivstall und erläutert, wie er durch die Umstrukturierung seines Betriebes Arbeitsabläufe effizienter gestaltet und dadurch Arbeitskräfte eingespart hat – ohne Qualitätseinbußen. Ergänzend dazu gibt Judith Dengler, die Leiterin des Amtes für Personal im Landkreis Böblingen, praxisnahe Einblicke in erfolgreiche Strategien zur Personalgewinnung, von der richtigen Ansprache über zeitgemäße Stellenanzeigen bis hin zu attraktiven Arbeitsbedingungen.

Die Veranstaltung richtet sich an Betriebsleiterinnen und Betriebsleiter sowie an alle, die ihren Betrieb personell zukunftsorientiert aufstellen möchten.

Um Onlineanmeldung unter folgender Internetseite [https://boeblingen.landwirtschaft-bw.de/_Lde/Startseite „Aktuelles“](https://boeblingen.landwirtschaft-bw.de/_Lde/Startseite_Aktuelles) wird gebeten.

Antragstellung für Projekte zum Aktionsprogramm Demokratie und Toleranz noch bis Anfang Februar möglich

Mit der ersten Ausschreibungsrunde im Rahmen des Aktionsprogramms für Demokratie und Toleranz im Landkreis Esslingen werden lokale Projekte mit maximal 10.000 Euro gefördert. Die Frist für die Antragstellung endet am 2. Februar.

In der aktuellen Förderrunde stehen in zwei Fonds – dem Aktions-

und Initiativfonds sowie dem Jugendfonds – insgesamt bis zu 75.600 Euro für Projektförderungen zur Verfügung. Ein Viertel der jährlichen Gesamtfördermittel verbleibt in den Fonds für eine zweite Ausschreibung zur Jahresmitte. Antragsberechtigt sind gemeinnützige, nicht-staatliche Organisationen. Das Aktionsprogramm wird vom Bundesministerium für Bildung, Familie, Senioren, Frauen und Jugend über das Bundesprogramm „Demokratie leben!“ gefördert.

Antrag und Kontakt

Informationen und das Antragsformular finden Initiativen und Träger auf den Seiten des Aktionsprogramms für Demokratie und Toleranz unter www.landkreis-esslingen.de, Suchbegriff „Demokratie und Toleranz“. Fragen rund um die Antragstellung beantwortet die Fachstelle Demokratie und Toleranz des Landkreises Esslingen. Kontakt: Rafael Jancen, E-Mail: aktionsprogramm-demokratie@lra-es.de, Tel. 07 11 / 39 02-4 43 80.

Pflegestützpunkt Landkreis Esslingen



Information, Beratung, Vermittlung bei Hilfe- und Pflegebedürftigkeit und zur Vorsorge im Alter

Rathaus, Seestraße 8, 73773 Aichwald

Zimmer E. 09, Sara Rieg, Tel. 07 11 / 39 02-4 37 30

E-Mail: Rieg.Sara@lra-es.de

Erreichbarkeit: Montag bis Freitag. Termine nach Vereinbarung.

EUTB®-Beratungsstelle im Landkreis Esslingen



Unabhängige Beratung für Menschen mit Behinderung und ihrer Angehörigen im Landkreis Esslingen

Wir informieren und beraten Sie kostenfrei und neutral zu allen Fragen der Teilhabe und Rehabilitation zum Beispiel in den Bereichen Bildung, Arbeit, Freizeit und Wohnen. Durch individuelle Beratung helfen wir, die richtige Form der Unterstützung zu finden und die notwendigen Anträge zu stellen.

Informieren Sie sich gerne auch auf unserer Internetseite: <https://eutb-es.de>

Hier finden und erreichen Sie uns: Bahnhofstraße 14 in 73207 Plochingen, Tel. 0 71 53 / 6 16 61 05

Mail: teilhabeberatung@eutb-es.de

Erreichbarkeit: Montag bis Freitag; Termine nach Vereinbarung.

Volkshochschule Aichwald



Geschäftsstelle der VHS Aichwald:

Gemeindeverwaltung Aichwald, Seestraße 8, 73773 Aichwald, 2. Stock, Raum 2.11

Zu unseren Bürozeiten sind wir telefonisch für Sie da:

Montags von 10.00 – 11.30 Uhr, donnerstags von 10.00 – 11.30 Uhr. Zu allen anderen Zeiten freut sich unser Anrufbeantworter oder unser E-Mail-Postfach über Ihre Nachricht:

Tel. 07 11 / 36 57 00 89, E-Mail: vhs@Aichwald.de

Semester I 2026

Das Warten hat ein Ende: Unser Frühling-Sommer-Programm erscheint am 4. Februar (online). Hier ein kleiner Ausblick auf neue Angebote:

An beiden Standorten lernen Sie im kostenfreien, interaktiven Workshop „Klimapuzzle“ in nur drei Stunden das Klimasystem zu verstehen – Aha-Momente und Lösungsansätze garantiert. Auch können Sie wieder dem Revierförster über die Schulter schauen und Ihren Blick für den heimischen Wald schärfen. Im Feuerlöschtraining wird

es um vorbeugenden Brandschutz im Privathaushalt gehen, während sich „Tod – und dann?“ auf Spurensuche begibt über das, was uns möglicherweise jenseits vom Diesseits erwartet. Ätherische Öle als Helferlein von allerlei kindlichen Beschwerden spricht die Familien an, alle anderen erhalten wertvolle Impulse im Vortrag „Entgiftungsorgane“. Wir werden zu Gast sein bei Fellbacher Schnittrosen, der Seifenfabrik Haag und der Senfmanufaktur Maier. Freuen Sie sich ebenso auf einen Probenbesuch bei den Stuttgarter Philharmonikern, den Besuch der Kunstglaserei Gaiser & Fieber samt Workshop sowie auf alkoholfreie Genussmomente in der Manufaktur Jörg Geiger.

Gestalterisch können Sie u.a. aktiv werden beim Binden eines Sommerkranzes, beim Um-die-Wette-Trommeln mit Carmen Schäfer, oder bei einer weiteren Runde Ausdruckstanz für Frauen.

Im Bereich Gesundheit machen wir Sie vertraut mit dem A und O schmackhafter Tofu-Kreationen und ergänzen wir unser Yoga-Angebot um Yin Yoga und einen weiteren Qi Gong Kurs – für alle, die sich zu nachmittäglicher Stunde geschmeidig wie eine Katze bewegen wollen – sowie einen Zumba Gold Kurs. Letzterer ist das neueste unserer Angebote und hat deswegen den Sprung ins Programmheft nicht mehr geschafft. So viel sei aber verraten: Zumba Gold® ist perfekt für aktive ältere Erwachsene, die nach einem passenden Zumba-Kurs mit geringerer Intensität suchen. Einfache Choreographien, die sich vorrangig auf die Verbesserung von Gleichgewicht, Bewegungsumfang und Koordination konzentrieren. Der Kurs wird montags von 17.30 – 18.30 Uhr in Hohengehren stattfinden. Ein Schnuppertermin Ende März wird rechtzeitig bekannt gegeben.

Im Bereich Sprachen erwartet Sie eine neue, muttersprachliche Kursleiterin für Französisch A1.

Im Bereich Arbeit und Beruf können Sie sich zu den Themen „Prägnante Kurzpräsentationen“, Videobearbeitung (CapCut) und Excel weiterbilden und sich vom Fachmann in das 1x1 der privaten Steuererklärung einführen lassen.

Kinder können sich neben den altbewährten Formaten auf verschiedene Backkurse freuen, einen weiteren Zirkusworkshop und einen Besuch beim Flughafen Stuttgart.

Wir freuen uns auf ein anregendes Semester mit Ihnen!

Schulnachrichten

Grundschule Aichwald



Erziehungshilfestelle im Weltcafé

Die Erziehungshilfestelle Oberesslingen ist vom **09.02.2025 bis zum 06.07.2025** regelmäßig im Weltcafé vertreten.

Das Angebot der Erziehungshilfestelle richtet sich an **Familien und Kinder im Alter von 6 bis 14 Jahren** und umfasst Beratung, Begleitung und Betreuung.

Die Mitarbeitenden der Erziehungshilfestelle stehen im Weltcafé als **Ansprechpersonen** zur Verfügung – unter anderem bei **Fragen zu Erziehungsthemen, schulischen Anliegen** sowie zu **Unterstützungs- und Hilfsangeboten**.

Interessierte **Eltern sowie Personen, die beruflich oder ehrenamtlich mit Kindern arbeiten**, sind herzlich eingeladen, das **unverbindliche Gesprächsangebot** im Weltcafé wahrzunehmen und das Angebot kennenzulernen.

Die nächsten Termine des Weltcafés im Jugendhaus Domino sind am 9.2., 9.3., 13.4., 11.5., 8.6. und 6.7. jeweils von 15.00 – 17.00 Uhr.

Weihnachtsbaumsammelaktion

Am Samstag, den 10.01.2026, trafen wir uns um 9.30 Uhr, um die Tannenbäume in den Ortsteilen Lobenrot, Krummhardt, Schanbach, Aichelberg und Aichschieß einzusammeln. Die Tannenbäume wurden beim Recyclinghof von den Anhängern und Traktoren abgeladen. Danke für das viele Geld, das für unseren Schullandheimaufenthalt

im Mai gespendet wurde. Wir hatten einen spannenden Vormittag und einen tollen Abschluss mit Leberkäse und Brötchen. Wir danken allen Eltern und Helfern für die Unterstützung!

Allen hat es viel Spaß gemacht!

Beyza, Clara, Hanna, Valentin, Gui und Justin aus den Klassen 4a, 4b und 4c



Überörtliche Schulnachrichten

Tag der offenen Tür an der Schule Innenstadt

Am **Samstag, den 31.01.2026** öffnet die **Schule Innenstadt Esslingen** von **10.00 – 13.00 Uhr** ihre Tore, um allen interessierten Schülerinnen und Schülern der vierten Klassen und deren Eltern das Lernen und Leben im Klima gegenseitiger Wertschätzung an einer Gemeinschaftsschule vorzustellen. Nach einer offiziellen Begrüßung um 10.15 Uhr, sowie um 11.00 Uhr und 12.00 Uhr in der Aula des Standortes Blumenstraßen 31, besteht die Möglichkeit sich umfassend über das Bildungsangebot der Schule zu informieren.

Die Vorzüge des Lernens an einer Gemeinschaftsschule werden präsentiert – wie beispielsweise das Lernen auf unterschiedlichen Lernniveaus, kooperatives und individuelles Lernen, der Ganztagsbetrieb und die Möglichkeit alle drei allgemeinen Bildungsabschlüsse erwerben zu können, einschließlich des allgemeinbildenden Abiturs. Überzeugen Sie sich einfach selbst!

Die Schulgemeinschaft freut sich auf Euer und Ihr Kommen!

Schule Innenstadt – Blumenstraße 31 – 73728 Esslingen am Neckar, 31.01.2026, 10.00 – 13.00 Uhr.

Weitere Termine: **Tag der offenen Tür für die Oberstufe** am 06.02.26 von 15.00 – 17.00 Uhr.

Anmeldungen für den Jahrgang 5: voraussichtlich 09.-12. März 2026. **Anmeldungen (Aufnahmeantrag) für die Oberstufe:** bis zum 01. März 2026. Weiterführende Informationen finden Sie auf unserer Homepage: www.schule-innenstadt-es.de

Seniorennachrichten

Seniorenrat Aichwald



Seniorenrat Aichwald

Kontakt zum Seniorenrat

Internet: www.aichwald.de/seniorenrat

E-Mail: teacherneumann@web.de

Tel. 07 11 / 16 03 24 59

Unsere Angebote in der kommenden Woche

Montag

10.00 – 11.00 Uhr B.U.S.-Gruppe, Brunnen vor der Schurwaldhalle
15.40 – 16.40 Uhr Linedance, Schurwaldhalle Raum 4

Dienstag

10.30 – 12.00 Uhr Französisch ohne Eile, Schurwaldhalle Raum 3
17.00 – 19.00 Uhr Miteinander, Gasthof Linde

Mittwoch

15.00 – 17.00 kleines Aichwaldtheater, Schurwaldhalle Raum 4

Donnerstag

15.00 – 16.00 Uhr Bürger PC, Bücherei Aichwald

15.00 – 16.00 Uhr Gedächtnistraining, Schurwaldhalle Raum 3

Freitag

19.00 Uhr Tanztreff, Schurwaldhalle Raum 1+2

Beratungen und Hilfe

Fahrdienst: Frau Schlumberger Tel. 36 14 01 Anmeldung mind, 3 Werktage vorher

Kleine Handwerkliche Tätigkeiten: Herr Haller Tel. 36 24 25

Patientenverfügung/Vollmachten: Seniorenrat Tel. 16 03 24 59

PC/Handy /Hilfe: Herr Weinschenk Tel. 36 18 13

Kleine handwerkliche Tätigkeiten!

Was können Sie von der Gruppe des Seniorenrates „kleine handwerkliche Tätigkeiten“ erwarten?

Wir stehen Ihnen mit Rat und Tat zur Seite, wenn Sie keine Möglichkeit haben, bei handwerklichen Problemen, auf die Hilfe von Angehörigen zurückzugreifen.

Wir sind ein kleines Team von kompetenten ehrenamtlichen Helfern.

Wir helfen bei kleinen Reparaturen, in und ums Haus, die eine helfende Hand, aber nicht gleich den Einsatz eines Handwerksbetriebes erforderlich machen.

Wir beraten Sie gerne, wenn Sie unsicher sind, ob ein Kundendienst gerufen werden muss, oder ein paar fachkundige Handgriffe von uns ausreichen, um den Schaden zu beheben.

Anfrage über das Seniorenratstelefon: Tel. 07 11 / 16 03 24 59

oder: Michael Gramann Tel. 07 11 / 36 26 49

oder: Günter Haller Tel. 07 11 / 36 24 25

Kirchen**Ökumene****Ökum. Bibelwoche 2026**

„Vom Feiern und Fürchten“ – Zugänge zum Buch Ester

Mittwoch, 28.01.2026 mit Pfrin. Hofmann

19.30 Uhr im Kath. Gemeindesaal Aichwald-Aichelberg (Höhenweg 19)

Thema: „Opfer und Täter – Ester ist stark für ihr Volk“

Offener Abend in Aichwald

„Wenn nichts mehr zu machen ist, gibt es noch viel zu tun“

Unter diesem Thema wollen wir beim nächsten offenen Abend über die Begleitung am Lebensende nachdenken.

Frau **Susanne Kränzle** wird mit uns ins Gespräch kommen und uns über die Möglichkeiten und Angebote der Hospiz- und Palliativversorgung sowie der Trauerbegleitung informieren. Frau Kränzle arbeitet seit vielen Jahren im Hospizbereich und leitet das Hospiz Esslingen seit 2012. Herzliche Einladung zum **Offenen**

Abend am Donnerstag, 5. Februar 2026, 19.30 Uhr im Evangelischen Gemeindehaus in Aichwald-Schanbach, Gartenstr. 10.**Evangelische Kirche****Evangelische Kirchengemeinde Aichwald**<http://www.aichwald-evangelisch.de>**PFARRAMT I** ist vakant (nicht besetzt)**Gemeindebüro Schanbach**

Petra Gröschl: Mo., Di., Fr. 9.00 – 11.00 Uhr + Di. 14.00 – 16.00 Uhr; Gartenstr. 10, Tel. 07 11 / 36 47 09,

E-Mail: pfarramt.aichwald@elkw.de

PFARRAMT II

Pfrin. Lea Gund, Poststraße 16, Tel. 07 11 / 36 19 68, Mobil 01 52 / 28 72 38 17, E-Mail: lea.gund@elkw.de

Gemeindebüro Aichelberg und Vermietung/Raumbelegung unserer 2 Gemeindehäuser:

Tanja Junginger: Di. + Do. 10.00 – 12.00 Uhr

Tel. 07 11 / 36 19 68, E-Mail: tanja.junginger@elkw.de

Gemeindediakon

Tobias Schulz, Pfarrhaus Aichschieß, Alte Dorfstr. 47

Mobil 01 57 / 85 66 85 89, E-Mail: tobias.schulz@elkw.de

Assistenz der Gemeindeleitung

Sarah Neumann: Di., Mi., Do. 9.00 – 12.00 Uhr, Gartenstraße 10, Schanbach, Tel. 07 11 / 36 28 42, E-Mail: agl.aichwald@elkw.de

Eine-Welt-Verkaufsstelle

Sigrid Hörsch, Schulstr. 7, Aichschieß, Tel./Fax 07 11 / 36 40 46

Evangelisches Jugendwerk Aichwald e.V. (eja)

Anke Walliser, Lindenstr. 20, 73773 Aichwald, Tel. 07 11 / 50 87 86 19, E-Mail: eja@schurwald.info

Bankverbindung

KSK Esslingen-Nürtingen

IBAN: DE89 6115 0020 0000 6824 80, BIC: ESS-LDE66XXX



Nachrichten aus dem Kirchengemeinderat: Auf unserer Homepage informieren wir regelmäßig über Themen der Kirchenleitung.

QR-Code Nachrichten aus dem KGR

Gottesdienste und Andachten**Wochenspruch für den letzten Sonntag nach Epiphania**

Über dir geht auf der HERR, und seine Herrlichkeit erscheint über dir.
Jesaja 60,2)

Freitag, 30.01.

10.30 Uhr Seniorenzentrum, Gottesdienst, Pfr. Aubele

Sonntag, 1. Februar**Gottesdienst mit anschließender Gemeindeversammlung**

10.00 Uhr Festgottesdienst mit Pfrin. Gund in der Ev. Kirche in Schanbach: Verabschiedung des alten Kirchengemeinderates, Einsetzung des neuen Kirchengemeinderates und persönlicher Segnung. Der Schanbacher Chor und der Aichelberger Kirchenchor werden den Gottesdienst musikalisch umrahmen. Im Anschluss an den Gottesdienst (ca. 11.30 Uhr) sind Sie herzlich zur Gemeindeversammlung mit Infos zur Vakatur und zum Ständerling im Ev. Gemeindehaus Schanbach eingeladen. Währenddessen gibt es ein Kinderprogramm des Kinderkirchentams. Wir freuen uns auf Ihr Kommen!

14.30 Uhr Aichelberg, Gottesdienst mit Taufe von Ida und Marleen Hackbarth, Pfrin. Gund

Veranstaltungen**Mittwoch, 28. Januar**

9.00 – 10.00 Uhr **Seniorenbegegnung mit Mobilitätstraining – auch für Menschen mit Rollator geeignet** – im Ev. Gemeindehaus Schanbach, Kontakt: Marion Seifert (Tel. 07 11 / 36 47 54 – auch AB)

15.00 – 18.00 Uhr Ausflug der Konfis in die Synagoge Stuttgart

19.30 Uhr **Aichelberger Kirchenchor** im Ev. Gemeindehaus Aichelberg

19.30 Uhr **Ökum. Bibelwoche** im Kath. Gemeindesaal Aichwald-Aichelberg (Höhenweg 19) mit Pfrin. Hofmann, Thema: „Opfer und Täter – Ester ist stark für ihr Volk“

Donnerstag, 29. Januar19.30 Uhr **Aichwald Gospel Singers** im Ev. Gemeindehaus**Freitag, 30. Januar****Aichwalder Löwen – Lions – Jump**

Im Ev. Gemeindehaus Aichelberg

17.00 – 18.30 Uhr: Jungschar „Aichwalder Löwen“ (ab 1. Klasse)
 19.00 – 19.20 Uhr: Imbiss
 19.20 – 21.00 Uhr: Jugendkreis „Lions“ (6. – 8. Klasse) und
 „Jump“ (ab 9. Klasse) parallel
 Freitag, 30. Januar/31.01. Konfi3-Kirchenerkundung
 mit Übernachtung

Montag, 2. Februar

10.00 – 11.30 Uhr **Krabbelgruppe „Grashüpfer“** für Kinder von
 0 bis 3 Jahren im Ev. Gemeindehaus in Aichelberg
 19.30 Uhr **Schanbacher Chor** im Ev. Gemeindehaus Schanbach
-Keine Probe am 02.02. und 16.02.

Dienstag, 3. Februar

Aichwalder Kinderchor im Ev. Gemeindehaus Aichelberg

16.30 – 17.00 Uhr Gruppe 1: Kinder ab 4 Jahren bis 2. Klasse
 17.15 – 17.45 Uhr Gruppe 2: 3.Klasse – 4. Klasse
 18.00 – 18.30 Uhr Gruppe 3: ab 5. Klasse
 Bitte mit Voranmeldung per Email
 (Dancing-Meli@web.de)
 19.30 Uhr **Ökum. Bibelwoche** im Ev. Pfarrhaus Hohengehren
 (Pfarrstraße 30) mit dem Kirchenchor Hohengehren
 mit Pfr. Aubele, Thema: „Macht und Schönheit –
 Ester wird Königin“

Mittwoch, 4. Februar

9.00 – 10.00 Uhr **Seniorenbegegnung mit Mobilitätstraining –
 auch für Menschen mit Rollator geeignet** – im Ev.
 Gemeindehaus Schanbach, Kontakt: Marion Seifert
 (Tel. 07 11 / 36 47 54 – auch AB)
 15.30 Uhr **Konfi** im Ev. Gemeindehaus Aichelberg
 19.30 Uhr **Aichelberger Kirchenchor** im Ev. Gemeindehaus
 Aichelberg

Donnerstag, 5. Februar

19.30 Uhr **Offener Abend** im Ev. Gemeindehaus Schanbach „
**„Wenn nichts mehr zu machen ist, gibt es noch
 viel zu tun** – Begleitung am Lebensende“ mit Frau
 Susanne Kränzle

Besondere Hinweise

Carrera Racedays Aichwald

Im Ev. Gemeindehaus Aichelberg
 – Eintritt + Fahren frei
 – Bitte Hausschuhe mitbringen
 – Teilnahme ab 10 Jahren, unter 10 Jahren nur mit erwachsener
 Begleitperson
 – Grand-Prix: Anmeldung bis 45 min vor Start
 – Verpflegung: Hot Dogs, Kuchen, Getränke

Samstag, 7. Februar

14.00 – 17.00 Uhr freies Rennen
 17.45 Uhr Grand-Prix inkl. Qualifying

Sonntag, 8. Februar

12.00 – 14.30 Uhr freies Rennen
 14.45 Uhr Grand Prix

Aichwalder Projektchor

Singen Sie gerne? auch im Chor, möchten aber keine festen Ter-
 mine rund ums Jahr? Dann sind Sie bei uns genau richtig! Wir sin-
 gen von **Barock bis Pop**, von **Folklore bis Jazz**. Für unser Früh-
 lingsprojekt finden die Proben am **10.02., 24.02., 03.03., 10.03.,
 17.03. und 24.03.2026**, 20.00 – 21.30 Uhr im Ev. Gemeindehaus
 in Schanbach statt. **Leitung: Hanna Schüssler**
 Unkostenbeitrag 20 €. SchülerInnen und Auszubildende frei.

Kontaktadressen:

Aichschieß: Inge Mittelbach (Tel. 3 16 99 09)
 Krummhardt: Gudrun Münch (Tel. 36 42 97)
 Schanbach: Carmen Riedl (Tel. 36 36 41)
 Aichelberg: Petra Weber (Tel. 36 39 04)

Süddeutsche Gemeinschaft



Kontaktdaten

Uhlandstraße 7, Aichwald-Schanbach
 Kontaktadresse: Familie Eichel (Tel. 36 43 22)
 Internet: www.sv-aichwald.de

Wir laden ein

Freitag 30. Januar

16.00 Uhr Rasselbande (ab 3 Jahren)
 17.30 Uhr Jungschar
 19.30 Uhr Teenkreis

Samstag 31. Januar

19.30 Uhr Evangel. Allianzgebet in unseren Räumen

Sonntag 1. Februar

10.30 Uhr Gottesdienst mit anschließendem Essen – gestaltet
 von der Jungschar

Dienstag 3. Februar

9.30 Uhr Eltern-Kind-Kreis

Vorankündigung: Am Freitag, 6. Februar 2026 um 19.30 Uhr
 kommt in der Christusgemeinde Esslingen das Figurentheater der Ex-
 traklasse: „Radieschenfieber“ mit Matthias Jungermann – biblische
 Geschichten mit ungewöhnlichen Darstellern.
 Kurzfristige Änderungen werden in der App „SV-Aichwald“ und un-
 ter svaichwald.comuniapp.de bekannt gegeben.

Jungschar Gottesdienst

Herzliche Einladung zum Gottesdienst am Sonntag, den 1.2.26 um
 10.30 Uhr in der Uhlandstr. 7, der von der Jungschar gestaltet wird. An-
 schließend sind alle zum gemeinsamen Leberkäse-Essen eingeladen. Eine
 gute Gelegenheit, die Jungschar und ihre Mitarbeiter kennen zu lernen.

Katholische Kirche



Kontaktdaten

Kath. Pfarramt – Waldstr. 27, 73666 Baltmannsweiler
www.se-baltmannsweiler-aichwald.drs.de

Pfarrer Robert Aubele

Tel. 0 71 53 / 9 78 95-15, E-Mail: Robert.Aubele@drs.de

Pfarrbüro Frau Claudia Stapf

Tel. 0 71 53 / 9 78 95-0
 E-Mail: KathPfarramt.Baltmannsweiler@drs.de

Pfarrbüro Öffnungszeiten

Mo. 9.00 – 11.00 Uhr, Di. 9.00 – 11.00 Uhr
 Do. 9.00 – 11.00 Uhr und 16.00 – 18.00 Uhr

Kirchenpflege Frau Christine Kappel

Tel. 0 71 53 / 9 78 95-11, Fr. 9.00 – 11.00 Uhr
 E-Mail: MariaeHimmelfahrt.Baltmannsweiler@nbk.drs.de

Gottesdienstordnung

Samstag, 31. Januar – Hl. Johannes Bosco, Priester, Ordens- gründer (1888)

Baltmannsweiler 18.00 Uhr Eucharistiefeier mit Kerzenweihe
 und Blasiussegen
 † Anna und Engelbert Brandstetter

Sonntag, 1. Februar – 4. Sonntag im Jahreskreis

Aichschieß 10.30 Uhr Eucharistiefeier mit Kerzenweihe
 und Blasiussegen
 † Anna Schön (gestifteter Jahrtag)
 † Johann Straub

Dienstag, 3. Februar – Hl. Ansgar, Bischof | Hl. Blasius, Bischof v. Sebaste, Märtyrer (um 316)

Aichelberg 17.30 Uhr Rosenkranzgebet

Abfuhrplan 2026
Gemeinde: Aichwald - Abfuhrbezirk: Aichelberg



Januar		Februar		März		April		Mai		Juni	
01 Do Neujahr	01	01 So	06	01 So	10	01 Mi	15	01 Fr Maifeiertag	01 Mo	23	
02 Fr	02 Mo	03 Di	03 Di	02 Mo	02 Do	02 Do	02 Sa R2 R4 G	02 Sa R2 R4 G	02 Di		
03 Sa B	04 Mi	04 Mi	04 Mi	03 Di	03 Fr Karfreitag	03 Fr Karfreitag	03 So	03 So	03 Mi		
04 So	05 Do	05 Do	05 Do	04 Mi	04 Sa R2 R4 G	04 Sa R2 R4 G	04 Mo	04 Mo	04 Do Fronleichnam		
05 Mo	06 Fr R2 R4 G	06 Fr R2 R4 G	06 Fr R2 R4 G	05 Do	05 So	05 So	05 Di	05 Di	05 Fr		
06 Di Heilige Drei Könige	07 Sa	07 Sa	07 Sa	06 Fr R2 R4 G	06 Mo Ostermontag	06 Mo Ostermontag	06 Mi	06 Mi	06 Sa B		
07 Mi	08 So	08 So	08 So	07 Sa	07 Di	07 Di	07 Do	07 Do	07 So		
08 Do	09 Mo	09 Mo	09 Mo	08 Mi	08 Mi	08 Mi	08 Fr B	08 Fr B	08 Mo		
09 Fr	10 Di	10 Di	10 Di	09 Mo	09 Do	09 Do	09 Sa WT	09 Sa WT	09 Di		
10 Sa R2 R4 G	11 Mi	11 Mi	11 Mi	10 Di	10 Fr	10 Fr	10 So	10 So	10 Mi		
11 So	12 Do	12 Do	12 Do	11 Mi	11 Sa B	11 Sa B	11 Mo	11 Mo	11 Do		
12 Mo	13 Fr B	13 Fr B	13 Fr B	12 Do	12 So	12 So	12 Di	12 Di	12 Fr R2 B G		
13 Di	14 Sa	14 Sa	14 Sa	13 Mo	13 Mo	13 Mo	13 Mi	13 Mi	13 Sa		
14 Mi	15 So	15 So	15 So	14 Di	14 Di	14 Di	14 Do Christi Himmelfahrt	14 Do Christi Himmelfahrt	14 So		
15 Do	16 Mo	16 Mo	16 Mo	15 Mi	15 Mi	15 Mi	15 Fr	15 Fr	15 Mo P		
16 Fr B	17 Di	17 Di	17 Di	16 Mo	16 Do	16 Do	16 Sa R2 B G	16 Sa R2 B G	16 Di		
17 Sa	18 Mi	18 Mi	18 Mi	17 Di	17 Fr R2 G	17 Fr R2 G	17 So	17 So	17 Mi		
18 So	19 Do	19 Do	19 Do	18 Mi	18 Sa	18 Sa	18 Mo P	18 Mo P	18 Do		
19 Mo	20 Fr R2 G	20 Fr R2 G	20 Fr R2 G	19 Do	19 So	19 So	19 Di	19 Di	19 Fr B		
20 Di	21 Sa	21 Sa	21 Sa	20 Fr	20 Mo P	20 Mo P	20 Mi	20 Mi	20 Sa		
21 Mi	22 So	22 So	22 So	21 Di	21 Di	21 Di	21 Do	21 Do	21 So		
22 Do	23 Mo P	23 Mo P	23 Mo P	22 Mi	22 Mi	22 Mi	22 Fr B	22 Fr B	22 Mo		
23 Fr R2 G	24 Di	24 Di	24 Di	23 Mo	23 Do	23 Do	23 Sa	23 Sa	23 Di		
24 Sa	25 Mi	25 Mi	25 Mi	24 Di	24 Fr B	24 Fr B	24 So	24 So	24 Mi		
25 So	26 Do	26 Do	26 Do	25 Mi	25 Sa	25 Sa	25 Mo Pfingstmontag	25 Mo Pfingstmontag	25 Do		
26 Mo P	27 Fr B	27 Fr B	27 Fr B	26 Do	26 So	26 So	26 Di	26 Di	26 Fr R2 R4 B G		
27 Di	28 Sa	28 Sa	28 Sa	27 Fr	27 Mo	27 Mo	27 Mi	27 Mi	27 Sa		
28 Mi	29 So	29 So	29 So	28 Di	28 Di	28 Di	28 Do	28 Do	28 So		
29 Do				29 Mi	29 Mi	29 Mi	29 Fr	29 Fr	29 Mo		
30 Fr B				30 Mo			30 Sa R2 R4 B G	30 Sa R2 R4 B G	30 Di		
31 Sa				31 Di			31 So	31 So			

Telefon: 0711 3902 48100

Termin Warentauschtag:
Sa. 09.05., Schurwaldhalle, Schanbach

Fax: 0711 390 25 87 00
Zentrale: service-awb@ira-es.de
Kundenberatung: beratung-awb@ira-es.de

- R2 Restmüll 2-wöchentlich
- R4 Restmüll 4-wöchentlich
- WT Warentauschtag
- B Biotonne
- P Papertonne
- G Gelber Sack/Tonne

Abfuhrplan 2026

Gemeinde: Aichwald - Abfuhrbezirk: Aichelberg



Juli							August							September							Oktober							November							Dezember						
27							01 Sa							01 Di							01 So Allerheiligen							01 Di													
							02 So							02 Mi							02 Fr R2 B G							02 Mo P							02 Mi						
							03 Mo							03 Do							03 Sa Tag der Deutschen Einheit							03 Di							03 Do						
							04 Di							04 Fr R2 B G							04 So							04 Mi							04 Fr B						
							05 Mi							05 Sa							05 Mo P							05 Do							05 Sa						
							06 Do							06 So							06 Di							06 Fr B							06 So						
							07 Fr R2 B G							07 Mo P							07 Mi							07 Sa							07 Mo						
28							08 Sa							08 Di							08 Do							08 So							08 Di						
							09 So							09 Mi							09 Fr B							09 Mo							09 Mi						
							10 Mo P							10 Do							10 Sa							10 Di							10 Do						
							11 Di							11 Fr B							11 So							11 Mi							11 Fr R2 R4 G						
							12 Mi							12 Sa							12 Mo							12 Do							12 Sa						
							13 Do							13 So							13 Di							13 Fr R2 R4 G							13 So						
							14 Fr B							14 Mo							14 Mi							14 Sa							14 Mo						
29							15 Sa							15 Di							15 Do							15 So							15 Di						
							16 So							16 Mi							16 Fr R2 R4 B G							16 Mo							16 Mi						
							17 Mo							17 Do							17 Sa							17 Di							17 Do						
							18 Di							18 Fr R2 R4 B G							18 So							18 Mi							18 Fr B						
							19 Mi							19 Sa							19 Mo							19 Do							19 Sa						
							20 Do							20 So							20 Di							20 Fr B							20 So						
							21 Fr R2 R4 B G							21 Mo							21 Mi							21 Sa							21 Mo						
30							22 Sa							22 Di							22 Do							22 So							22 Di						
							23 So							23 Mi							23 Fr B							23 Mo							23 Mi						
							24 Mo							24 Do							24 Sa							24 Di							24 Do R2 G d						
							25 Di							25 Fr B							25 So							25 Mi							25 Fr 1. Weihnachtstag						
							26 Mi							26 Sa							26 Mo							26 Do							26 Sa 2. Weihnachtstag						
							27 Do							27 So							27 Di							27 Fr R2 G							27 So						
							28 Fr B							28 Mo							28 Mi							28 Sa							28 Mo P						
31							29 Sa							29 Di							29 Do							29 So							29 Di						
							30 So							30 Mi							30 Fr R2 B G							30 Mo P							30 Mi						
							31 Mo							31 Sa							31 So							31 Do Silvester							31 Do Silvester						

Telefon: 0711 3902 48100

Fax: 0711 390 25 87 00

Zentrale: service-awb@ira-es.de

Kundenberatung: beratung-awb@ira-es.de

R2	Restmüll 2-wöchentlich
R4	Restmüll 4-wöchentlich
WT	Warentauschtag
B	Biotonne
P	Papertonne
Y	Gelbe/r Sack/Tonne

Abfuhrplan 2026
Gemeinde: Aichwald - Abfuhrbezirk: Aichschieß



Januar		Februar		März		April		Mai		Juni	
01 Do Neujahr	01	01 So	06	01 So	10	01 Mi	01 Mi	01 Fr Maifeiertag	19	01 Mo	23
02 Fr	02 Mo	03 Di	03 Di	02 Mo	03 Di	02 Do	02 Sa R2 R4 G	02 Sa R2 R4 G	02 Di	02 Di	
03 Sa B	04 Mi	04 Mi	04 Mi	03 Di	04 Sa R2 R4 G	03 Fr Karfreitag	03 So	03 So	03 Mi	03 Mi	
04 So	05 Mo	05 Do	05 Do	04 Mi	05 So	04 Sa R2 R4 G	04 Mo	04 Mo	04 Do Fronleichnam	04 Do Fronleichnam	
05 Mo	06 Di Heilige Drei Könige	06 Fr R2 R4 G	06 Fr R2 R4 G	05 Do	06 Mo Ostermontag	05 Di	05 Di	05 Di	05 Fr	05 Fr	
06 Di	07 Mi	07 Sa	07 Sa	06 Fr R2 R4 G	07 Di	06 Mi	06 Mi	06 Mi	06 Sa B P	06 Sa B P	24
07 Mi	08 Do	08 So	08 So	07 Sa	08 Mi	07 Do	07 Do	07 Do	07 So	07 So	
08 Do	09 Fr	09 Mo	09 Mo	08 So	08 Mi	08 Mi	08 Fr B P	08 Fr B P	08 Mo	08 Mo	
09 Fr	10 Sa R2 R4 G	10 Di	10 Di	09 Mo	09 Do	09 Do	09 Sa WT	09 Sa WT	09 Di	09 Di	
10 Sa R2 R4 G	11 So	11 Mi	11 Mi	10 Di	10 Fr	10 Fr	10 So	10 So	10 Mi	10 Mi	
11 So	12 Mo	12 Do	12 Do	11 Mi	11 Sa B P	11 Sa B P	11 Mo	11 Mo	11 Do	11 Do	
12 Mo	13 Di	13 Fr B P	13 Fr B P	12 Do	12 So	12 So	12 Di	12 Di	12 Fr R2 B G	12 Fr R2 B G	
13 Di	14 Mi	14 Sa	14 Sa	13 Fr B P	13 Mo	13 Mo	13 Mi	13 Mi	13 Sa	13 Sa	25
14 Mi	15 Do	15 So	15 So	14 Sa	14 Di	14 Di	14 Do Christi Himmelfahrt	14 Do Christi Himmelfahrt	14 So	14 So	
15 Do	16 Mo	16 Mi	16 Mi	15 Mi	15 Mi	15 Mi	15 Fr	15 Fr	15 Mo	15 Mo	
16 Fr B P	17 Di	17 Do	17 Do	16 Mo	16 Do	16 Do	16 Sa R2 B G	16 Sa R2 B G	16 Di	16 Di	
17 Sa	18 Mi	18 Mi	18 Mi	17 Di	17 Fr R2 G	17 Fr R2 G	17 So	17 So	17 Mi	17 Mi	
18 So	19 Do	19 Do	19 Do	18 Mi	18 Sa	18 Sa	18 Mo	18 Mo	18 Do	18 Do	
19 Mo	20 Di	20 Fr R2 G	20 Fr R2 G	19 Do	19 So	19 So	19 Di	19 Di	19 Fr B	19 Fr B	
20 Di	21 Mi	21 Sa	21 Sa	20 Mo	20 Mo	20 Mo	20 Mi	20 Mi	20 Sa	20 Sa	26
21 Mi	22 Do	22 So	22 So	21 Di	21 Di	21 Di	21 Do	21 Do	21 So	21 So	
22 Do	23 Fr R2 G	23 Mo	23 Mo	22 Mi	22 Mi	22 Mi	22 Fr B	22 Fr B	22 Mo	22 Mo	
23 Fr R2 G	24 Di	24 Di	24 Di	23 Mo	23 Do	23 Do	23 Sa	23 Sa	23 Di	23 Di	
24 Sa	25 Mi	25 Mi	25 Mi	24 Di	24 Fr B	24 Fr B	24 So	24 So	24 Mi	24 Mi	
25 So	26 Mo	26 Do	26 Do	25 Mi	25 Sa	25 Sa	25 Mo Pfingstmontag	25 Mo Pfingstmontag	25 Do	25 Do	
26 Mo	27 Di	27 Fr B	27 Fr B	26 Do	26 So	26 So	26 Di	26 Di	26 Fr R2 R4 B G	26 Fr R2 R4 B G	
27 Di	28 Mi	28 Sa	28 Sa	27 Fr B	27 Mo	27 Mo	27 Mi	27 Mi	27 Sa	27 Sa	27
28 Mi	29 Do	29 So	29 So	28 Sa	28 Di	28 Di	28 Do	28 Do	28 So	28 So	
29 Do	30 Fr B	30 Mo	30 Mo	29 So	29 Mi	29 Mi	29 Fr	29 Fr	29 Mo	29 Mo	
30 Fr B	31 Sa	31 Di	31 Di	30 Mo	30 Do	30 Do	30 Sa R2 R4 B G	30 Sa R2 R4 B G	30 Di	30 Di	
31 Sa				31 Di	14		31 So	31 So			

Telefon: 0711 3902 48100

Termin Warentauschtag:
Sa. 09.05., Schurwaldhalle, Schanbach

Fax: 0711 390 25 87 00
Zentrale: service-awb@ira-es.de
Kundenberatung: beratung-awb@ira-es.de

- R2 Restmüll 2-wöchentlich
- R4 Restmüll 4-wöchentlich
- WT Warentauschtag
- B Biotonne
- P Papertonne
- G Gelber Sack/Tonne



Abfuhrplan 2026

Gemeinde: Aichwald - Abfuhrbezirk: Aichschieß

Juli							August							September							Oktober							November							Dezember						
01 Mi							27 01 Sa							01 Di							01 Do							01 So Allerheiligen							01 Di						
02 Do							02 So							02 Mi							02 Fr							02 Mo							02 Mi						
03 Fr							03 Mo							03 Do							03 Sa							03 Di							03 Do						
04 Sa							04 Di							04 Fr							04 So							04 So							04 Fr						
05 So							05 Mi							05 Sa							05 Mo							05 Do							05 Sa						
06 Mo							06 Do							06 So							06 Di							06 Fr							06 So						
07 Di							07 Fr							07 Mo							07 Mi							07 Sa							07 Mo						
08 Mi							08 Sa							08 Di							08 Do							08 So							08 Di						
09 Do							09 So							09 Mi							09 Fr							09 Mo							09 Mi						
10 Fr							10 Mo							10 Do							10 Sa							10 Di							10 Do						
11 Sa							11 Di							11 Fr							11 So							11 Mi							11 Fr						
12 So							12 Mi							12 Sa							12 Mo							12 Do							12 Sa						
13 Mo							13 Do							13 So							13 Di							13 Fr							13 So						
14 Di							14 Fr							14 Mo							14 Mi							14 Sa							14 Mo						
15 Mi							15 Sa							15 Di							15 Do							15 So							15 Di						
16 Do							16 So							16 Mi							16 Fr							16 Mo							16 Mi						
17 Fr							17 Mo							17 Do							17 Sa							17 Di							17 Do						
18 Sa							18 Di							18 Fr							18 So							18 Mi							18 Fr						
19 So							19 Mi							19 Sa							19 Mo							19 Do							19 Sa						
20 Mo							20 Do							20 So							20 Di							20 Fr							20 So						
21 Di							21 Fr							21 Mo							21 Mi							21 Sa							21 Mo						
22 Mi							22 Sa							22 Di							22 Do							22 So							22 Di						
23 Do							23 So							23 Mi							23 Fr							23 Mo							23 Mi						
24 Fr							24 Mo							24 Do							24 Sa							24 Di							24 Do						
25 Sa							25 Di							25 Fr							25 So							25 Mi							25 Fr						
26 So							26 Mi							26 Sa							26 Mo							26 Do							26 Sa						
27 Mo							27 Do							27 So							27 Di							27 Fr							27 So						
28 Di							28 Fr							28 Mo							28 Mi							28 Sa							28 Mo						
29 Mi							29 Sa							29 Di							29 Do							29 So							29 Di						
30 Do							30 So							30 Mi							30 Fr							30 Mo							30 Mi						
31 Fr							31 Mo							36							31 Sa							31 Do Silvester													

Telefon: 0711 3902 48100

Fax: 0711 390 25 87 00
Zentrale: service-awb@ira-es.de
Kundenberatung: beratung-awb@ira-es.de

- R2 Restmüll 2-wöchentlich
- R4 Restmüll 4-wöchentlich
- WT Warentauschtag
- B Biotonne
- P Papiertonne
- G Gelbe/r Sack/Tonne

Abfuhrplan 2026
Gemeinde: Aichwald - Abfuhrbezirk: Krummhardt



Januar		Februar		März		April		Mai		Juni	
01 Do Neujahr	01	01 So	06	01 So	10	01 Mi	01 Mi	01 Fr Maifeiertag	19	01 Mo	23
02 Fr	02 Mo	03 Di	03 Di	02 Mo	03 Di	02 Do	02 Sa R2 R4 G	02 Sa R2 R4 G	02 Di	02 Di	
03 Sa B	04 Mi	04 Mi	04 Mi	03 Di	04 Sa R2 R4 G	03 Fr Karfreitag	03 So	03 So	03 Mi	03 Mi	
04 So	05 Mo	05 Do	05 Do	04 Mi	05 So	04 Sa R2 R4 G	04 Mo	04 Mo	04 Do Fronleichnam	04 Do Fronleichnam	
05 Mo	06 Di Heilige Drei Könige	06 Fr R2 R4 G	06 Fr R2 R4 G	05 Do	06 Mo Ostermontag	05 Di	05 Di	05 Di	05 Fr	05 Fr	
06 Di	07 Mi	07 Sa	07 Sa	06 Fr R2 R4 G	07 Di	06 Mi	06 Mi	06 Mi	06 Sa B P	06 Sa B P	24
07 Mi	08 Do	08 So	08 So	07 Sa	08 Mi	07 Do	07 Do	07 Do	07 So	07 So	
08 Do	09 Fr	09 Mo	09 Mo	08 So	08 Mi	08 Mi	08 Fr B P	08 Fr B P	08 Mo	08 Mo	
09 Fr	10 Sa R2 R4 G	10 Di	10 Di	09 Mo	09 Do	09 Do	09 Sa WT	09 Sa WT	09 Di	09 Di	
10 Sa R2 R4 G	11 So	11 Mi	11 Mi	10 Di	10 Fr	10 Fr	10 So	10 So	10 Mi	10 Mi	
11 So	12 Mo	12 Do	12 Do	11 Mi	11 Sa B P	11 Sa B P	11 Mo	11 Mo	11 Do	11 Do	
12 Mo	13 Di	13 Fr B P	13 Fr B P	12 Do	12 So	12 Di	12 Di	12 Di	12 Fr R2 B G	12 Fr R2 B G	
13 Di	14 Mi	14 Sa	14 Sa	13 Fr B P	13 Mo	13 Mo	13 Mi	13 Mi	13 Sa	13 Sa	25
14 Mi	15 Do	15 So	15 So	14 Sa	14 Di	14 Di	14 Do Christi Himmelfahrt	14 Do Christi Himmelfahrt	14 So	14 So	
15 Do	16 Mo	16 Mi	16 Mi	15 Mi	15 Mi	15 Mi	15 Fr	15 Fr	15 Mo	15 Mo	
16 Fr B P	17 Di	17 Do	17 Do	16 Mo	16 Do	16 Do	16 Sa R2 B G	16 Sa R2 B G	16 Di	16 Di	
17 Sa	18 Mi	18 Mi	18 Mi	17 Di	17 Fr R2 G	17 Fr R2 G	17 So	17 So	17 Mi	17 Mi	
18 So	19 Do	19 Do	19 Do	18 Mi	18 Sa	18 Sa	18 Mo	18 Mo	18 Do	18 Do	
19 Mo	20 Di	20 Fr R2 G	20 Fr R2 G	19 Do	19 So	19 So	19 Di	19 Di	19 Fr B	19 Fr B	
20 Di	21 Mi	21 Sa	21 Sa	20 Mo	20 Mo	20 Mo	20 Mi	20 Mi	20 Sa	20 Sa	26
21 Mi	22 Do	22 So	22 So	21 Di	21 Di	21 Di	21 Do	21 Do	21 So	21 So	
22 Do	23 Fr R2 G	23 Mo	23 Mo	22 Mi	22 Mi	22 Mi	22 Fr B	22 Fr B	22 Mo	22 Mo	
23 Fr R2 G	24 Sa	24 Di	24 Di	23 Mo	23 Do	23 Do	23 Sa	23 Sa	23 Di	23 Di	
24 Sa	25 So	25 Mi	25 Mi	24 Di	24 Fr B	24 Fr B	24 So	24 So	24 Mi	24 Mi	
25 So	26 Mo	26 Do	26 Do	25 Mi	25 Sa	25 Sa	25 Mo Pfingstmontag	25 Mo Pfingstmontag	25 Do	25 Do	
26 Mo	27 Di	27 Fr B	27 Fr B	26 Do	26 So	26 So	26 Di	26 Di	26 Fr R2 R4 B G	26 Fr R2 R4 B G	
27 Di	28 Mi	28 Sa	28 Sa	27 Fr B	27 Mo	27 Mo	27 Mi	27 Mi	27 Sa	27 Sa	27
28 Mi	29 Do	29 So	29 So	28 Sa	28 Di	28 Di	28 Do	28 Do	28 So	28 So	
29 Do	30 Fr B	30 Mo	30 Mo	29 So	29 Mi	29 Mi	29 Fr	29 Fr	29 Mo	29 Mo	
30 Fr B	31 Sa	31 Di	31 Di	30 Mo	30 Do	30 Do	30 Sa R2 R4 B G	30 Sa R2 R4 B G	30 Di	30 Di	
31 Sa				31 Di	14		31 So				

Telefon: 0711 3902 48100

Termin Warentauschtag:
Sa. 09.05., Schurwaldhalle, Schanbach

Fax: 0711 390 25 87 00
Zentrale: service-awb@ira-es.de
Kundenberatung: beratung-awb@ira-es.de

- R2 Restmüll 2-wöchentlich
- R4 Restmüll 4-wöchentlich
- WT Warentauschtag
- B Biotonne
- P Papertonne
- G Gelber Sack/Tonne



Abfuhrplan 2026

Gemeinde: Aichwald - Abfuhrbezirk: Krummhardt

Juli							August							September							Oktober							November							Dezember													
01 Mi							27 01 Sa							01 Di							01 Do							01 So Allerheiligen							01 Di													
02 Do							02 So							02 Mi							02 Fr							02 Mo							02 Mi													
03 Fr							03 Mo							03 Do							03 Sa							03 Di							03 Do													
04 Sa							04 Di							04 Fr							04 Fr							04 So							04 Mi							04 Fr						
05 So							05 Mi							05 Sa							05 Sa							05 Mo							05 Do							05 Sa						
06 Mo							06 Do							06 So							06 So							06 Di							06 Fr							06 So						
07 Di							07 Fr							07 Mo							07 Mo							07 Mi							07 Sa							07 Mo						
08 Mi							08 Sa							08 Di							08 Di							08 Do							08 So							08 Di						
09 Do							09 So							09 Mi							09 Mi							09 Fr							09 Mo							09 Mi						
10 Fr							10 Mo							10 Do							10 Do							10 Sa							10 Di							10 Do						
11 Sa							11 Di							11 Fr							11 Fr							11 So							11 Mi							11 Fr						
12 So							12 Mi							12 Sa							12 Sa							12 Mo							12 Do							12 Sa						
13 Mo							13 Do							13 So							13 So							13 Di							13 Fr							13 So						
14 Di							14 Fr							14 Mo							14 Mo							14 Mi							14 Sa							14 Mo						
15 Mi							15 Sa							15 Di							15 Di							15 Do							15 So							15 Di						
16 Do							16 So							16 Mi							16 Mi							16 Fr							16 Mo							16 Mi						
17 Fr							17 Mo							17 Do							17 Do							17 Sa							17 Di							17 Do						
18 Sa							18 Di							18 Fr							18 Fr							18 So							18 Mi							18 Fr						
19 So							19 Mi							19 Sa							19 Sa							19 Mo							19 Do							19 Sa						
20 Mo							20 Do							20 So							20 So							20 Di							20 Fr							20 So						
21 Di							21 Fr							21 Mo							21 Mo							21 Mi							21 Sa							21 Mo						
22 Mi							22 Sa							22 Di							22 Di							22 Do							22 So							22 Di						
23 Do							23 So							23 Mi							23 Mi							23 Fr							23 Mo							23 Mi						
24 Fr							24 Mo							24 Do							24 Do							24 Sa							24 Di							24 Do						
25 Sa							25 Di							25 Fr							25 Fr							25 So							25 Mi							25 Fr						
26 So							26 Mi							26 Sa							26 Sa							26 Mo							26 Do							26 Sa						
27 Mo							27 Do							27 So							27 So							27 Di							27 Fr							27 So						
28 Di							28 Fr							28 Mo							28 Mo							28 Mi							28 Sa							28 Mo						
29 Mi							29 Sa							29 Di							29 Di							29 Do							29 So							29 Di						
30 Do							30 So							30 Mi							30 Mi							30 Fr							30 Mo							30 Mi						
31 Fr							31 Mo							36							31 Sa							31 Sa							31 Do Silvester													

Telefon: 0711 3902 48100

Fax: 0711 390 25 87 00
Zentrale: service-awb@ira-es.de
Kundenberatung: beratung-awb@ira-es.de

- R2 Restmüll 2-wöchentlich
- R4 Restmüll 4-wöchentlich
- WT Warentauschtag
- B Biotonne
- P Papiertonne
- G Gelbe/r Sack/Tonne

Abfuhrplan 2026

Gemeinde: Aichwald - Abfuhrbezirk: Lobenrot



Januar		Februar		März		April		Mai		Juni	
01 Do Neujahr	01	01 So	06	01 So	10	01 Mi	15	01 Fr Maifeiertag	01 Mo	23	
02 Fr	02 Mo	02 Di	03 Di	02 Mo	02 Do	02 Do	02 Sa R2 R4 G	02 Sa R2 R4 G	02 Di		
03 Sa B	03 Di	04 Mi	04 Mi	03 Di	03 Fr Karfreitag	03 Fr Karfreitag	03 So	03 So	03 Mi		
04 So	04 Mo	05 Do	05 Do	04 Mi	04 Sa R2 R4 G	04 Sa R2 R4 G	04 Mo	04 Mo	04 Do Fronleichnam	19	
05 Mo	05 Do	06 Fr R2 R4 G	06 Fr R2 R4 G	05 Do	05 So	05 So	05 Di	05 Di	05 Fr		
06 Di Heilige Drei Könige	06 Fr R2 R4 G	07 Sa	07 Sa	06 Fr R2 R4 G	06 Mo Ostermontag	06 Mo Ostermontag	06 Mi	06 Mi	06 Sa B P	24	
07 Mi	07 Sa	08 So	08 So	07 Sa	07 Di	07 Di	07 Do	07 Do	07 So		
08 Do	08 So	09 Mo	09 Mo	08 So	08 Mi	08 Mi	08 Fr B P	08 Fr B P	08 Mo		
09 Fr	09 Mo	10 Di	10 Di	09 Mo	09 Do	09 Do	09 Sa WT	09 Sa WT	09 Di		
10 Sa R2 R4 G	10 Di	11 Mi	11 Mi	10 Di	10 Fr	10 Fr	10 So	10 So	10 Mi		
11 So	11 Mi	12 Do	12 Do	11 Mi	11 Sa B P	11 Sa B P	11 Mo	11 Mo	11 Do	20	
12 Mo	12 Do	13 Fr B P	13 Fr B P	12 Do	12 So	12 So	12 Di	12 Di	12 Fr R2 B G		
13 Di	13 Fr B P	14 Sa	14 Sa	13 Mo	13 Mi	13 Mi	13 Mi	13 Mi	13 Sa		
14 Mi	14 Sa	15 So	15 So	14 Di	14 Di	14 Di	14 Do Christi Himmelfahrt	14 Do Christi Himmelfahrt	14 So		
15 Do	15 So	16 Mo	16 Mo	15 Mi	15 Mi	15 Mi	15 Fr	15 Fr	15 Mo	25	
16 Fr B P	16 Mo	17 Di	17 Di	16 Mo	16 Do	16 Do	16 Sa R2 B G	16 Sa R2 B G	16 Di		
17 Sa	17 Di	18 Mi	18 Mi	17 Di	17 Fr R2 G	17 Fr R2 G	17 So	17 So	17 Mi		
18 So	18 Mi	19 Do	19 Do	18 Mi	18 Sa	18 Sa	18 Mo	18 Mo	18 Do	21	
19 Mo	19 Do	20 Fr R2 G	20 Fr R2 G	19 Do	19 So	19 So	19 Di	19 Di	19 Fr B		
20 Di	20 Fr R2 G	21 Sa	21 Sa	20 Mo	20 Mo	20 Mo	20 Mi	20 Mi	20 Sa		
21 Mi	21 Sa	22 So	22 So	21 Di	21 Di	21 Di	21 Do	21 Do	21 So		
22 Do	22 So	23 Mo	23 Mo	22 Mi	22 Mi	22 Mi	22 Fr B	22 Fr B	22 Mo	26	
23 Fr R2 G	23 Mo	24 Di	24 Di	23 Do	23 Do	23 Do	23 Sa	23 Sa	23 Di		
24 Sa	24 Di	25 Mi	25 Mi	24 Fr B	24 Fr B	24 Fr B	24 So	24 So	24 Mi		
25 So	25 Mi	26 Do	26 Do	25 Sa	25 Sa	25 Sa	25 Mo Pfingstmontag	25 Mo Pfingstmontag	25 Do	22	
26 Mo	26 Do	27 Fr B	27 Fr B	26 So	26 So	26 So	26 Di	26 Di	26 Fr R2 R4 B G		
27 Di	27 Fr B	28 Sa	28 Sa	27 Mo	27 Mo	27 Mo	27 Mi	27 Mi	27 Sa		
28 Mi	28 Sa	29 So	29 So	28 Di	28 Di	28 Di	28 Do	28 Do	28 So		
29 Do	29 So	30 Mo	30 Mo	29 Mi	29 Mi	29 Mi	29 Fr	29 Fr	29 Mo	27	
30 Fr B	30 Mo	31 Di	31 Di	30 Mo	30 Do	30 Do	30 Sa R2 R4 B G	30 Sa R2 R4 B G	30 Di		
31 Sa				31 Di			31 So	31 So			

Telefon: 0711 3902 48100

Fax: 0711 390 25 87 00

Zentrale: service-awb@ira-es.de

Kundenberatung: beratung-awb@ira-es.de

Termin Warentauschtag:

Sa. 09.05., Schurwaldhalle, Schanbach

- R2 Restmüll 2-wöchentlich
- R4 Restmüll 4-wöchentlich
- WT Warentauschtag
- B Biotonne
- P Papertonne
- G Gelber Sack/Tonne

Abfuhrplan 2026

Gemeinde: Aichwald - Abfuhrbezirk: Lobenrot



Juli							August							September							Oktober							November							Dezember															
27							01	Sa	28							01	Di	29							01	Do	30							01	So	31							01	Di						
							02	So								02	Mi								02	Mo								02	Fr								02	Mo	02	Do	02	Mi		
							03	Mo								03	Do								03	Do								03	Fr								03	Mo	03	Di	03	Do		
							04	Di								04	Fr								04	Di								04	Fr								04	Mo	04	Mi	04	Fr	04	B
							05	Mi								05	Sa								05	Sa								05	Sa								05	Mo	05	Do	05	So	05	Sa
							06	Do								06	So								06	So								06	So								06	Di	06	Fr	06	B	06	So
							07	Fr								07	R2								B	G								07	Mo								07	Mo	07	Mi	07	Sa	07	Mo
28							08	Sa	08	Di	08	Di	08	Do	08	Do	08	So	08	So	08	Di																												
							09	So	09	Mi	09	Mi	09	Fr	09	B	09	Mo	09	Mo	09	Mi																												
							10	Mo	10	Do	10	Do	10	Sa	10	Sa	10	Di	10	Di	10	Do																												
							11	Di	11	Fr	11	B	11	So	11	So	11	Mi	11	Mi	11	Fr	11	R2	R4	G																								
							12	Mi	12	Sa	12	Sa	12	Mo	12	Mo	12	Do	12	Do	12	Sa	12	Sa																										
							13	Do	13	So	13	So	13	Di	13	Di	13	Fr	13	R2	R4	G	13	So																										
							14	Fr	14	B	14	Mo	14	Mi	14	Mi	14	Sa	14	Sa	14	Mo																												
29							15	Sa	15	Di	15	Di	15	Do	15	Do	15	So	15	So	15	Di																												
							16	So	16	Mi	16	Mi	16	Fr	16	R2	R4	B	G	16	Mo	16	Mi																											
							17	Mo	17	Do	17	Do	17	Sa	17	Sa	17	Di	17	Di	17	Do																												
							18	Di	18	Fr	18	R2	R4	B	G	18	So	18	Mi	18	Fr	18	B	P																										
							19	Mi	19	Sa	19	Sa	19	Mo	19	Mo	19	Do	19	So	19	Sa																												
							20	Do	20	So	20	So	20	Di	20	Di	20	Fr	20	B	P	20	So																											
							21	Fr	21	R2	R4	B	G	21	Mo	21	Mi	21	Mo	21	So																													
30							22	Sa	22	Di	22	Di	22	Do	22	Do	22	So	22	So	22	Di																												
							23	So	23	Mi	23	Mi	23	Fr	23	B	P	23	Mo	23	Mi																													
							24	Mo	24	Do	24	Do	24	Sa	24	Sa	24	Di	24	Do	24	R2	R4	B	G																									
							25	Di	25	Fr	25	Fr	25	B	P	25	Mo	25	Mi	25	Fr	25	1. Weihnachtstag																											
							26	Mi	26	Sa	26	Sa	26	Mo	26	Mo	26	Do	26	Do	26	Sa	26	2. Weihnachtstag																										
							27	Do	27	So	27	So	27	Di	27	Di	27	Fr	27	R2	G	27	So																											
							28	Fr	28	B	P	28	Mi	28	Mi	28	Mi	28	Sa	28	Mo																													
31							29	Sa	29	Di	29	Di	29	Do	29	Do	29	So	29	Di																														
							30	So	30	Mi	30	Mi	30	Fr	30	R2	B	G	30	Mo																														
							31	Mo	31	Do	31	Do	31	Fr	31	B	P	31	Do	31	Silvester																													

Telefon: 0711 3902 48100

Fax: 0711 390 25 87 00

Zentrale: service-awb@ira-es.de

Kundenberatung: beratung-awb@ira-es.de

R2	Restmüll 2-wöchentlich
R4	Restmüll 4-wöchentlich
WT	Warentauschtag
B	Biotonne
P	Papiertonne
G	Gelbe/r Sack/Tonne

Abfuhrplan 2026

Gemeinde: Aichwald - Abfuhrbezirk: Schanbach



Januar		Februar		März		April		Mai		Juni	
01 Do Neujahr	01	01 So	06	01 So	10	01 Mi	01 Mi	01 Fr Maifeiertag	19	01 Mo	23
02 Fr	02 Mo	03 Di	03 Di	02 Mo	02 Do	02 Do	02 Sa R2 R4 G	02 Sa R2 R4 G	02 Di	02 Di	
03 Sa B	04 Mi	04 Mi	04 Mi	03 Di	03 Fr Karfreitag	03 Fr Karfreitag	03 So	03 So	03 Mi	03 Mi	
04 So	05 Mo	05 Do	05 Do	04 Mi	04 Sa R2 R4 G	04 Sa R2 R4 G	04 Mo	04 Mo	04 Do Fronleichnam	04 Do Fronleichnam	
05 Mo	06 Di Heilige Drei Könige	06 Fr R2 R4 G	06 Fr R2 R4 G	05 Do	05 So	05 So	05 Di	05 Di	05 Fr	05 Fr	
06 Di Heilige Drei Könige	07 Mi	07 Sa	07 Sa	06 Fr R2 R4 G	06 Mo Ostermontag	06 Mo Ostermontag	06 Mi	06 Mi	06 Sa B P	06 Sa B P	24
07 Mi	08 Do	08 So	08 So	07 Sa	07 Di	07 Di	07 Do	07 Do	07 So	07 So	
08 Do	09 Fr	09 Mo	09 Mo	08 So	08 Mi	08 Mi	08 Fr B P	08 Fr B P	08 Mo	08 Mo	
09 Fr	10 Sa R2 R4 G	10 Di	10 Di	09 Mo	09 Do	09 Do	09 Sa WT	09 Sa WT	09 Di	09 Di	
10 Sa R2 R4 G	11 So	11 Mi	11 Mi	10 Di	10 Fr	10 Fr	10 So	10 So	10 Mi	10 Mi	
11 So	12 Mo	12 Do	12 Do	11 Mi	11 Sa B P	11 Sa B P	11 Mo	11 Mo	11 Do	11 Do	
12 Mo	13 Di	13 Fr B P	13 Fr B P	12 Do	12 So	12 So	12 Di	12 Di	12 Fr R2 B G	12 Fr R2 B G	
13 Di	14 Mi	14 Sa	14 Sa	13 Fr B P	13 Mo	13 Mo	13 Mi	13 Mi	13 Sa	13 Sa	
14 Mi	15 Do	15 So	15 So	14 Di	14 Di	14 Di	14 Do Christi Himmelfahrt	14 Do Christi Himmelfahrt	14 So	14 So	25
15 Do	16 Mo	16 Mi	16 Mi	15 Mi	15 Mi	15 Mi	15 Fr	15 Fr	15 Mo	15 Mo	
16 Fr B P	17 Di	17 Do	17 Do	16 Mo	16 Do	16 Do	16 Sa R2 B G	16 Sa R2 B G	16 Di	16 Di	
17 Sa	18 Mi	18 Mi	18 Mi	17 Di	17 Fr R2 G	17 Fr R2 G	17 So	17 So	17 Mi	17 Mi	
18 So	19 Do	19 Do	19 Do	18 Mi	18 Sa	18 Sa	18 Mo	18 Mo	18 Do	18 Do	
19 Mo	20 Di	20 Fr R2 G	20 Fr R2 G	19 Do	19 So	19 So	19 Di	19 Di	19 Fr B	19 Fr B	
20 Di	21 Mi	21 Sa	21 Sa	20 Mo	20 Mo	20 Mo	20 Mi	20 Mi	20 Sa	20 Sa	26
21 Mi	22 Do	22 So	22 So	21 Di	21 Di	21 Di	21 Do	21 Do	21 So	21 So	
22 Do	23 Fr R2 G	23 Mo	23 Mo	22 Mi	22 Mi	22 Mi	22 Fr B	22 Fr B	22 Mo	22 Mo	
23 Fr R2 G	24 Sa	24 Di	24 Di	23 Mo	23 Do	23 Do	23 Sa	23 Sa	23 Di	23 Di	
24 Sa	25 So	25 Mi	25 Mi	24 Di	24 Fr B	24 Fr B	24 So	24 So	24 Mi	24 Mi	
25 So	26 Mo	26 Do	26 Do	25 Mi	25 Sa	25 Sa	25 Mo Pfingstmontag	25 Mo Pfingstmontag	25 Do	25 Do	
26 Mo	27 Di	27 Fr B	27 Fr B	26 Do	26 So	26 So	26 Di	26 Di	26 Fr R2 R4 B G	26 Fr R2 R4 B G	
27 Di	28 Mi	28 Sa	28 Sa	27 Fr B	27 Mo	27 Mo	27 Mi	27 Mi	27 Sa	27 Sa	27
28 Mi	29 Do	29 So	29 So	28 Sa	28 Di	28 Di	28 Do	28 Do	28 So	28 So	
29 Do	30 Fr B	30 Mo	30 Mo	29 So	29 Mi	29 Mi	29 Fr	29 Fr	29 Mo	29 Mo	
30 Fr B	31 Sa	31 Di	31 Di	30 Mo	30 Do	30 Do	30 Sa R2 R4 B G	30 Sa R2 R4 B G	30 Di	30 Di	
31 Sa				31 Di	14		31 So				

Telefon: 0711 3902 48100

Fax: 0711 390 25 87 00

Zentrale: service-awb@ira-es.de

Kundenberatung: beratung-awb@ira-es.de

Termin Warentauschtag:

Sa. 09.05., Schurwaldhalle, Schanbach

- R2 Restmüll 2-wöchentlich
- R4 Restmüll 4-wöchentlich
- WT Warentauschtag
- B Biotonne
- P Papertonne
- G Gelber Sack/Tonne



Abfuhrplan 2026

Gemeinde: Aichwald - Abfuhrbezirk: Schanbach

Juli							August							September							Oktober							November							Dezember																																																																																																																																																																																																																																																																																																																																																																																																																																																																																																																																																																																																																																																																																																																																																																																																																																																																																																																																																																																																																																																																																																																																																																																																																																																																																																																																																																																																													
01 Mi							27 01 Sa							01 Di							01 Do							01 So Allerheiligen							01 Di																																																																																																																																																																																																																																																																																																																																																																																																																																																																																																																																																																																																																																																																																																																																																																																																																																																																																																																																																																																																																																																																																																																																																																																																																																																																																																																																																																																																													
02 Do							02 So							02 Mi							02 Fr							02 R2							02 Mo							02 Mi																																																																																																																																																																																																																																																																																																																																																																																																																																																																																																																																																																																																																																																																																																																																																																																																																																																																																																																																																																																																																																																																																																																																																																																																																																																																																																																																																																																																						
03 Fr							03 Mo							03 Do							03 Sa							03 Tag der Deutschen Einheit							03 Di							03 Do																																																																																																																																																																																																																																																																																																																																																																																																																																																																																																																																																																																																																																																																																																																																																																																																																																																																																																																																																																																																																																																																																																																																																																																																																																																																																																																																																																																																						
04 Sa							04 Di							04 Fr							04 R2							04 B							04 So							04 Mi							04 Fr							04 B																																																																																																																																																																																																																																																																																																																																																																																																																																																																																																																																																																																																																																																																																																																																																																																																																																																																																																																																																																																																																																																																																																																																																																																																																																																																																																																																																																																								
05 So							05 Mi							05 Sa							05 Fr							05 Mo							05 Do							05 Sa							05 Sa																																																																																																																																																																																																																																																																																																																																																																																																																																																																																																																																																																																																																																																																																																																																																																																																																																																																																																																																																																																																																																																																																																																																																																																																																																																																																																																																																																																															
06 Mo							06 Do							06 So							06 So							06 Di							06 Fr							06 B							06 So							06 So																																																																																																																																																																																																																																																																																																																																																																																																																																																																																																																																																																																																																																																																																																																																																																																																																																																																																																																																																																																																																																																																																																																																																																																																																																																																																																																																																																																								
07 Di							07 Fr							07 Mo							07 So							07 Mi							07 Mo							07 Sa							07 Mo							07 Mo																																																																																																																																																																																																																																																																																																																																																																																																																																																																																																																																																																																																																																																																																																																																																																																																																																																																																																																																																																																																																																																																																																																																																																																																																																																																																																																																																																																								
08 Mi							08 Sa							08 Di							08 Do							08 Do							08 So							08 So							08 Di							08 Di																																																																																																																																																																																																																																																																																																																																																																																																																																																																																																																																																																																																																																																																																																																																																																																																																																																																																																																																																																																																																																																																																																																																																																																																																																																																																																																																																																																								
09 Do							09 So							09 Mi							09 Mi							09 Fr							09 B							09 Mo							09 Mo							09 Mi							09 Mi																																																																																																																																																																																																																																																																																																																																																																																																																																																																																																																																																																																																																																																																																																																																																																																																																																																																																																																																																																																																																																																																																																																																																																																																																																																																																																																																																																																	
10 Fr							10 Mo							10 Do							10 Do							10 Sa							10 Sa							10 Di							10 Do							10 Do																																																																																																																																																																																																																																																																																																																																																																																																																																																																																																																																																																																																																																																																																																																																																																																																																																																																																																																																																																																																																																																																																																																																																																																																																																																																																																																																																																																								
11 Sa							11 Di							11 Fr							11 B							11 So							11 So							11 Mi							11 Mi							11 Fr							11 R2							11 R4							11 G																																																																																																																																																																																																																																																																																																																																																																																																																																																																																																																																																																																																																																																																																																																																																																																																																																																																																																																																																																																																																																																																																																																																																																																																																																																																																																																																																																			
12 So							12 Mi							12 Sa							12 Sa							12 Mo							12 Mo							12 Do							12 Do							12 Sa							12 Sa																																																																																																																																																																																																																																																																																																																																																																																																																																																																																																																																																																																																																																																																																																																																																																																																																																																																																																																																																																																																																																																																																																																																																																																																																																																																																																																																																																																	
13 Mo							13 Do							13 So							13 So							13 Di							13 Di							13 Fr							13 R2							13 R4							13 G							13 So							13 So																																																																																																																																																																																																																																																																																																																																																																																																																																																																																																																																																																																																																																																																																																																																																																																																																																																																																																																																																																																																																																																																																																																																																																																																																																																																																																																																																																			
14 Di							14 Fr							14 B							14 Mo							14 Mi							14 Mi							14 Do							14 Sa							14 Mo							14 Mo							14 Mo																																																																																																																																																																																																																																																																																																																																																																																																																																																																																																																																																																																																																																																																																																																																																																																																																																																																																																																																																																																																																																																																																																																																																																																																																																																																																																																																																																										
15 Mi							15 Sa							15 Di							15 Di							15 Do							15 Do							15 Mo							15 So							15 So							15 Di							15 Di																																																																																																																																																																																																																																																																																																																																																																																																																																																																																																																																																																																																																																																																																																																																																																																																																																																																																																																																																																																																																																																																																																																																																																																																																																																																																																																																																																										
16 Do							16 So							16 Mi							16 Mi							16 Fr							16 R2							16 R4							16 B							16 G							16 Mi							16 Mi																																																																																																																																																																																																																																																																																																																																																																																																																																																																																																																																																																																																																																																																																																																																																																																																																																																																																																																																																																																																																																																																																																																																																																																																																																																																																																																																																																										
17 Fr							17 Mo							17 Do							17 Do							17 Sa							17 Sa							17 Di							17 Do							17 Do							17 Do							17 Do																																																																																																																																																																																																																																																																																																																																																																																																																																																																																																																																																																																																																																																																																																																																																																																																																																																																																																																																																																																																																																																																																																																																																																																																																																																																																																																																																																										
18 Sa							18 Di							18 Fr							18 R2							18 R4							18 B							18 G							18 So							18 Mi							18 Mi							18 Fr							18 B							18 P							18 So							18 So																																																																																																																																																																																																																																																																																																																																																																																																																																																																																																																																																																																																																																																																																																																																																																																																																																																																																																																																																																																																																																																																																																																																																																																																																																																																																																																																														
19 So							19 Mi							19 Sa							19 Sa							19 Mo							19 Mo							19 Do							19 Do							19 Sa							19 Sa							19 Sa							19 Sa																																																																																																																																																																																																																																																																																																																																																																																																																																																																																																																																																																																																																																																																																																																																																																																																																																																																																																																																																																																																																																																																																																																																																																																																																																																																																																																																																																			
20 Mo							20 Do							20 So							20 So							20 Di							20 Fr							20 B							20 P							20 So							20 So							20 So							20 So																																																																																																																																																																																																																																																																																																																																																																																																																																																																																																																																																																																																																																																																																																																																																																																																																																																																																																																																																																																																																																																																																																																																																																																																																																																																																																																																																																			
21 Di							21 Fr							21 R2							21 R4							21 B							21 G							21 Mo							21 Sa							21 Mo							21 Mo							21 Mo							21 Mo																																																																																																																																																																																																																																																																																																																																																																																																																																																																																																																																																																																																																																																																																																																																																																																																																																																																																																																																																																																																																																																																																																																																																																																																																																																																																																																																																																			
22 Mi							22 Sa							22 Sa							22 Di							22 Do							22 Do							22 Mo							22 So							22 So							22 Di							22 Di							22 Di																																																																																																																																																																																																																																																																																																																																																																																																																																																																																																																																																																																																																																																																																																																																																																																																																																																																																																																																																																																																																																																																																																																																																																																																																																																																																																																																																																			
23 Do							23 So							23 So							23 Mi							23 Fr							23 B							23 P							23 Mo							23 Mo							23 Mi							23 Mi							23 Mi																																																																																																																																																																																																																																																																																																																																																																																																																																																																																																																																																																																																																																																																																																																																																																																																																																																																																																																																																																																																																																																																																																																																																																																																																																																																																																																																																																			
24 Fr							24 Mo							24 Do							24 Do							24 Sa							24 Sa							24 Di							24 Do							24 R2							24 G							24 R2							24 G							24 Do							24 Do																																																																																																																																																																																																																																																																																																																																																																																																																																																																																																																																																																																																																																																																																																																																																																																																																																																																																																																																																																																																																																																																																																																																																																																																																																																																																																																																																					
25 Sa							25 Di							25 Fr							25 B							25 P							25 Mi							25 Mi							25 So							25 So							25 Mi							25 Fr							25 1. Weihnachtstag							25 Fr							25 Fr																																																																																																																																																																																																																																																																																																																																																																																																																																																																																																																																																																																																																																																																																																																																																																																																																																																																																																																																																																																																																																																																																																																																																																																																																																																																																																																																																					
26 So							26 Mi							26 Sa							26 Sa							26 Mo							26 Do							26 Do							26 So							26 So							26 Sa							26 Sa							26 Sa							26 Sa							26 Sa							26 Sa							26 Sa																																																																																																																																																																																																																																																																																																																																																																																																																																																																																																																																																																																																																																																																																																																																																																																																																																																																																																																																																																																																																																																																																																																																																																																																																																																																																																																																							
27 Mo							27 Do							27 So							27 So							27 Di							27 Fr							27 R2							27 G							27 So							27 So							27 So							27 So							27 So							27 So							27 So																																																																																																																																																																																																																																																																																																																																																																																																																																																																																																																																																																																																																																																																																																																																																																																																																																																																																																																																																																																																																																																																																																																																																																																																																																																																																																																																														
28 Di							28 Fr							28 B							28 P							28 Mi							28 Mi							28 Sa							28 Sa							28 Mo							28 Mo							28 Mo							28 Mo							28 Mo							28 Mo							28 Mo							28 Mo																																																																																																																																																																																																																																																																																																																																																																																																																																																																																																																																																																																																																																																																																																																																																																																																																																																																																																																																																																																																																																																																																																																																																																																																																																																																																																																																							
29 Mi							29 Sa							29 Sa							29 Di							29 Do							29 Do							29 So							29 So							29 So							29 So							29 Di							29 Di							29 Di							29 Di							29 Di							29 Di							29 Di																																																																																																																																																																																																																																																																																																																																																																																																																																																																																																																																																																																																																																																																																																																																																																																																																																																																																																																																																																																																																																																																																																																																																																																																																																																																																																																																
30 Do							30 So							30 So							30 Mi							30 Mi							30 Fr							30 R2							30 B							30 G							30 Mo							30 Mo							30 Mi							30 Mi							30 Mi							30 Mi							30 Mi							30 Mi							30 Mi																																																																																																																																																																																																																																																																																																																																																																																																																																																																																																																																																																																																																																																																																																																																																																																																																																																																																																																																																																																																																																																																																																																																																																																																																																																																																																																									
31 Fr							31 Mo							31 Do							31 Sa							31 Sa							31 Sa							31 Do							31 Silvester							31 Do							31 Do							31 Do							31 Do							31 Do							31 Do							31 Do							31 Do							31 Do							31 Do							31 Do							31 Do							31 Do							31 Do							31 Do							31 Do							31 Do							31 Do							31 Do							31 Do							31 Do							31 Do							31 Do							31 Do							31 Do							31 Do							31 Do							31 Do							31 Do							31 Do							31 Do							31 Do							31 Do							31 Do							31 Do							31 Do							31 Do							31 Do							31 Do							31 Do							31 Do							31 Do							31 Do							31 Do							31 Do							31 Do							31 Do							31 Do							31 Do							31 Do							31 Do							31 Do							31 Do							31 Do							31 Do							31 Do							31 Do							31 Do							31 Do							31 Do							31 Do							31 Do							31 Do							31 Do							31 Do							31 Do							31 Do							31 Do							31 Do							31 Do							31 Do							31 Do							31 Do							31 Do							31 Do							31 Do							31 Do							31 Do							31 Do							31 Do							31 Do							31 Do							31 Do							31 Do							31 Do							31 Do							31 Do							31 Do							31 Do							31 Do							31 Do							31 Do							31 Do							31 Do							31 Do							31 Do							31 Do							31 Do							31 Do							31 Do							31 Do							31 Do							31 Do							31 Do							31 Do							31 Do							31 Do							31 Do							31 Do							31 Do							31 Do							31 Do							31 Do							31 Do							31 Do							31 Do							31 Do							31 Do							31 Do							31 Do							31 Do							31 Do							31 Do							31 Do							31 Do							31 Do							31 Do							31 Do							31 Do							31 Do							31 Do							31 Do							31 Do							31 Do							31 Do							31 Do							31 Do							31 Do							31 Do							31 Do							31 Do							31 Do							31 Do							31 Do							31 Do							31 Do							31 Do							31 Do							31 Do							31 Do							31 Do							31 Do							31 Do							31 Do							31 Do							31 Do							31 Do							31 Do							31 Do							31 Do							31 Do							31 Do							31 Do							31 Do							31 Do							31 Do							31 Do							31 Do							31 Do							31 Do							31 Do							31 Do							31 Do							31 Do							31 Do							31 Do							31 Do							31 Do							31 Do							31 Do							31 Do							31 Do							31 Do							31 Do							31 Do							31 Do							31 Do							31 Do							31 Do							31 Do							3						

Telefon: 0711 3902 48100

Fax: 0711 390 25 87 00
Zentrale: service-awb@ira-es.de
Kundenberatung: beratung-awb@ira-es.de

- R2

Restmüll 2-wöchentlich
- R4

Restmüll 4-wöchentlich
- WT

Warentauschtag
- B

Biotonne
- P

Papertonne
- G

Gelbe/r Sack/Tonne

Aichelberg 18.00 Uhr Eucharistiefeier mit Kerzenweihe und Blasiussegen

Mittwoch, 4. Februar – Hl. Rabanus Maurus, Bischof von Mainz (856)

Baltmannsweiler 10.30 Uhr Ökumenischer Gottesdienst im Seniorenzentrum

Baltmannsweiler 15.00 Uhr Rosenkranzgebet

Donnerstag, 5. Februar – Hl. Agatha, Jungfrau, Märtyrin in Catania (um 250)

Baltmannsweiler 18.00 Uhr Eucharistiefeier

Freitag, 6. Februar – Hll. Paul Miki und Gefährten, Märtyrer in Nagasaki (1597)

Schanbach 10.30 Uhr Ökumenischer Gottesdienst im Seniorenzentrum

Samstag, 7. Februar

Baltmannsweiler 18.00 Uhr Eucharistiefeier mit anschließendem Kirchenstammtisch

Sonntag, 8. Februar – 5. Sonntag im Jahreskreis

Aichelberg 10.30 Uhr Eucharistiefeier

Kuchenspenden für die Gemeindeversammlung

Wir freuen uns über Kuchenspenden. **Bitte melden Sie vorab dies unserem Pfarrbüro.** Die Kuchen können dann am Sonntag, 08.02.2026 vor der Gemeindeversammlung im großen Gemeindesaal abgegeben werden.

Erstkommunionvorbereitung

Die Kinder treffen sich zum vierten Mal am Sa. 7. Februar von 9.00 – 12.00 Uhr in den Räumen des Gemeindehauses in Baltmannsweiler.

Katrin Riebl, Jugendreferentin,
Robert Aubele, Pfarrer

Herzliche Einladung zum Kinderfasching

Am Samstag, den 7.2.2026 laden wir alle Kinder ab der 1. Klasse zum Kinderfasching ein. Von 15.30 – 17.30 Uhr warten im katholischen Gemeindesaal Baltmannsweiler jede Menge Spaß, gute Laune, lustige Spiele und Tanzen auf euch! Zieht eure Kostüme an, schnappt eure Freunde und seid dabei! Wir freuen uns auf euch!

Herzliche Einladung zu unserem Kirchenstammtisch

Gemeinsam wollen wir miteinander Zeit verbringen, uns unterhalten, fröhlich sein, essen und trinken, es uns gut gehen lassen. Samstags jeweils nach dem Abendgottesdienst gegen 19.00 Uhr im Gemeindesaal in Baltmannsweiler

Termin: 07.02.2026 – Kirchenstammtisch

Für Essen und Trinken ist gegen einen Unkostenbeitrag gesorgt!

Bericht der Sitzung des Kirchengemeinderats am 15. Januar 2026

1 Ausschüsse und Arbeitsgruppen: Esther Lang berichtet von der Sitzung des Erwachsenenausschusses und den geplanten Aktivitäten der kommenden Zeit. Zudem war sie als Vertreterin der Kirchengemeinde beim Vereinstreffen im Rathaus Baltmannsweiler, bei dem ein Rückblick auf die Veranstaltungen des Jubiläumsjahres und bevorstehende Termine besprochen wurden.

2 St. Martin, Aichelberg: Herr Matznick stellte die neue Nutzungsordnung der Katholischen Kirche St. Martin, Aichelberg vor und sie wurde einstimmig angenommen.

3 Feste und Feiern: Am Bibelsonntag, dem 25.01.2026, wird es die Gelegenheit geben zu einem Ökumenischen Frühschoppen zusammen zu kommen. Im Rahmen der Fastenzeit finden am 21.02.2026 in Baltmannsweiler und am 21.03.2026 in Aichelberg eine sogenannte „Frühschichten – Andacht“ mit anschließendem Frühstück statt. Der Beginn ist jeweils um 7.30 Uhr. Am 5. Fastensonntag, dem 22.03.2026, laden wir nach Baltmannsweiler ein zum gemeinsamen Fastenessen. Am 8.03.2026 veranstaltet der Freundeskreis Indien ein Fastenessen in Aichelberg. Um eine gemütlichere Festatmosphäre zu schaffen, werden die „Neon-Röhren“ im kl. Saal in Baltmannsweiler durch energiesparende LEDs ausgetauscht.

4 Außerordentlicher missio-Sonntag: Der Termin des missio-Sonntags wurde auf den 5./6.09.2026 verschoben. Die Spenden dürfen für Projekte von dem mit unserer Gemeinde befreundeten P. Philippe in der Pfarrei St. Pierre Claver, Kinshasa verwendet werden. Die Kollekte wird zum Erbauen eines Gemeindesaals mit sanitärer Einrichtung verwendet werden.

5 Seelsorge in neuen Strukturen: Pfarrer Aubele informierte über die Konferenz der Leitenden Pfarrer am 18.12.2025. Durch die neuen Raumschaften werden bestehende Pfarreien nicht getrennt werden. Somit wird unsere Gemeinde Baltmannsweiler-Aichwald nicht zerteilt werden. Bei einer möglichen Aufteilung in zwei Teile werden die Grenzen der zwei Altdekanate verwendet werden. Von den Mitgliedern der Leitenden Pfarrer wird eine mögliche Aufteilung in vier Raumschaften angestrebt. Pfr. Aubele, Herr Matznick, Herr Kappel und Frau Lang werden an einer Infoveranstaltung des Dekanats am 21.01.2026 teilnehmen. Um die Gemeinde gut zu informieren, hat der KGR eine Gemeindeversammlung am 08.02.2026 von 15.00 – 18.00 Uhr in Baltmannsweiler beschlossen. Beginn um 15.00 Uhr mit einem Gemeindegast. Um 16.00 Uhr soll die Gemeindeversammlung zu dem Thema „Seelsorge in neuen Strukturen“ informieren und zum Austausch anregen. Aichwald, 23.01.2026

Jutta Kircher, stellvert. Schriftführerin des Kirchengemeinderates.

Osterbildchen Malwettbewerb: Große und kleine Künstlerinnen und Künstler gesucht!

Wer kennt sie nicht, die Osterbildchen, die zur Kommunion von den Ministranten verteilt werden? Wir würden für Ostern nächstes Jahr 2026 gerne ein Bild, das von einem Gemeindemitglied erstellt wird, als Osterbild verwenden.

Was muss ich tun?

Bitte malt, zeichnet, fotografiert, druckt oder erstellt eine Collage zum Thema „Tod und Auferstehung“. Wer mag, darf gerne auch seine Gedanken zu seinem Bild in einem kurzen Text oder Gedicht darstellen. Achtung! Das muss nicht sein, um am Wettbewerb teilzunehmen!

Welches Bildformat reiche ich ein?

Wir suchen Bilder in der Größe DIN A5.

Welche zeitliche Fristsetzung gibt es?

Reicht das Bild bis zum **20. Februar 2026 mit der vollständig ausgefüllten Einverständniserklärung** im Pfarrbüro ein. Diese liegt in den Kirchen aus oder kann von der Homepage heruntergeladen werden.

Wie geht es weiter?

In unserem Liturgieausschuss werden wir uns alle Bilder anschauen und uns am Ende für eines der Bilder entscheiden. Wir nehmen Kontakt auf und informieren über das Ergebnis. Das Bild wird dann in Druck gegeben. Bitte beachten, dass mit dem Druckauftrag ein Widerspruch gegen die Veröffentlichung nicht mehr möglich ist. In den Ostergottesdiensten 2026 wird dann die ganze Kirchengemeinde das Ergebnis in den Händen halten! Wir sind sehr gespannt auf alle Einsendungen und danken allen Teilnehmenden! Jutta Kircher, Kirchengemeinderätin

Neuapostolische Kirche



Gottesdienste und Veranstaltungen

Brucknerstraße 8, 73773 Aichwald-Aichschieß

Kontakt: Michael Loy, Tel. 07 11 / 36 48 49

Internet: www.nak-aichwald.de

Mittwoch, 28. Januar

20.00 Uhr W-Beutelsbach Stiftskirche, Marktpl. 8, **Gottesdienst** mit Livestreamübertragung

Samstag, 31. Januar

18.00 Uhr Bietigheim-Bissingen, Forststraße 27, „Orgeln in unseren Kirchen“ – **Konzert** rund um die Orgel

Sonntag, 1. Februar

9.30 Uhr Aichwald, **Gottesdienst** mit Livestreamübertragung

Mittwoch, 4. Februar

20.00 Uhr Aichwald, **Gottesdienst** mit Telefon- und Livestreamübertragung

Freikirchen

Nachbarschaftskirche Aichwald

nachbarschaftskirche

Gottesdienste und Veranstaltungen

Schurwaldstr. 106, 73773 Aichwald-Aichelberg
Kontakte: Pastor Andreas Klöpfer, Tel. 01 52 / 31 97 55 68, Michaela Schulz, Tel. 07 11 / 91 23 96 64 und Bernhard Gaßmann, Tel. 07 11 83 / 75 31, E-Mail: info@nachbarschaftskirche.de, Internet: www.nachbarschaftskirche.de

Sonntag, 1. Februar

10.00 Uhr Gottesdienst in der Schurwaldhalle, Vereinsraum. Anschließend laden wir zu einem Gemeindeforum ein, wo wir uns über Wünsche und Fragen austauschen.

Jeden **Dienstag um 20.00 Uhr Gebet** per Zoom.

Jeden **Freitag um 10.00 Uhr Gebetstreff** in ES-Kimmichsweiler bei Familie Schulz

Herzlich willkommen!

Vereine

**ASV
Aichwald**



Kontakt Daten

Postanschrift:

ASV Aichwald e.V., Krummhardter Str. 52, 73773 Aichwald

Geschäftsstelle:

Tel. 07 11 / 36 47 42, Fax 07 11 / 5 40 33 05

E-Mail: info@asv-aichwald.de, Krummhardter Str. 52, 73773 Aichwald

Telefonische Sprechzeiten:

Dienstag von 16.30 – 18.30 Uhr, Mittwoch von 10.00 – 11.30 Uhr

Öffnungszeiten Geschäftsstelle: Dienstag von 16.30 – 18.30 Uhr

Öffnungszeiten des ASV Vereinsheim:

Montag	Ruhetag
Dienstag – Freitag	15.00 – 0.00 Uhr
Samstag	14.00 – 0.00 Uhr
Sonntag	14.00 – 22.00 Uhr

Tel. 36 24 08

Die Küche ist von Di – Fr jew. von 17.00 – 21.00 Uhr, Sa ab 16.00 – 21.00 Uhr + So 16.00 – 21.00 Uhr durchgehend geöffnet.

Frische Pizza und Pasta / Vorbestellung und Abholung.

Fußball Spaß für die Kleinsten

Auch der zweite Kurs war erfolgreich und die Kinder waren wieder mit großem Spaß dabei. Es gibt nun die Fortsetzung im Jahr 2026.

Wir bieten diesen Kurs für unsere Kleinsten an in dem die Kinder gemeinsam ihre Leidenschaft ausüben können.

In spielerischer Weise werden Koordination, Teamspirit, Disziplin und Gemeinschaftsgefühl, sowie die Grundlagen des Fußballspiels, vermittelt. Fußball ist keine One-Man-Show, sondern ein Mannschaftssport und nur gemeinsam ist man stark und erfolgreich.

Unser Übungsleiter Hans Auer hat langjährige Erfahrung im Trainieren von Jugendmannschaften in der Abteilung Fußball im ASV.

Wichtig ist, es gibt keine Teilnahme an Wettbewerben. Der Spaß steht im Vordergrund. Kein Kind wird aussortiert.

Wann: montags von 15.00 – 16.15 Uhr. Bei schlechtem Wetter in der Schulsporthalle, ansonsten auf dem Kunstrasenplatz.

Zeitraum: vom 16. Februar 2026 bis 27. Juli 2026 jeweils montags bei gutem Wetter auf dem Kunstrasenplatz von 15.00 – 16.15 Uhr bei schlechtem Wetter in der Schulsporthalle von 15.15 – 16.30 Uhr

Alter: Mädchen und Jungen im Alter von 4 und 5 Jahre

Ort: Schulsporthalle (unterer Eingang – Sportlereingang)

Kosten: 40 € für Mitglieder im ASV, 50 € für Nichtmitglieder

Anmeldung: Ab sofort über die Geschäftsstelle des ASV Aichwald, Anmeldungen sind auch möglich während des Kurses. (das Anmeldeformular kann auf der Homepage des ASV heruntergeladen werden).

Übungsleiter: Hans Auer

Ausstattung: Sportkleidung und Hallenschuhe (abriebfeste/ neutrale Sohle) bzw. Sportschuhe für den Rasenplatz

Die Feiertage sind vorbei und wir sind mehr als ausgeruht.

Nun heißt es aktiv werden, zum Beispiel beim BodyCross.

Kniebeuge, Liegestütze, Seilspringen, Sit-ups und Crunches – unser Zirkeltraining besteht aus abwechslungsreichen Übungen, die in Kombination den gesamten Körper fordern.

Ziel des Zirkeltrainings ist es, alle großen Muskelgruppen zu beanspruchen, also der Arme, des Schultergürtels, des Rückens, der Brust, des Bauches und der Beine. Aufwärmen, mobilisieren der Gelenke und der Muskeln gehören zum Training genauso wie das abschließende Cool down. Die Intensität des Trainings kann jeder für sich selbst bestimmen. Auf Verletzungen die Euch an euren normalen Sport hindern können wir eingehen, dass heißt ihr trainiert den gesunden Teil des Körpers. Komm vorbei und schau dir unsere Gruppe an. Wir (Frauen und Männer) trainieren jeden Mittwoch von 20.00 – 21.30 Uhr in der Schulsporthalle in Aichwald.

Übungsleiter: Jürgen Hanke

Neuer Kurs – Cornhole lernen und spielen – Schnuppertag am 5. Februar 2026

Am 5. Februar 2026 ab 18.00 Uhr besteht die Möglichkeit Cornhole kennen zu lernen. Unverbindlich und ohne Zwang treffen wir uns und probieren unsere Bretter und Säcke aus.

Cornhole (auch bekannt als Bean Bag Toss) ist ein äußerst beliebtes und leicht zu erlernendes Wurfspiel, das sich von einem einfachen Zeitvertreib zu einem richtigen Sport mit professionellen Ligen entwickelt hat. Es ist perfekt für alle Altersgruppen und Anlässe.

Das Ziel ist es, die Säcke durch ein Loch im Brett zu werfen (3 Punkte) oder sie auf dem Brett zu landen (1 Punkt). Gewonnen wird, wer zuerst 21 Punkte erreicht (durch Differenzwertung).



Um Cornhole zu meistern, ist Übung entscheidend: Fokussiere dich auf einen stetigen Griff, eine ausgewogene Haltung und konsistente Würfe. Lerne, strategisch zu spielen, indem du die Würfe deines Gegners blockierst, und bleib dabei immer entspannt und positiv.

Cornhole ist so wahnsinnig unterhaltsam. Egal, ob du alleine spielst, mit deiner Familie oder mit Freunden – es eignet sich perfekt für Treffen und Picknicks. Und das Beste

daran ist, dass es wirklich für alle Altersgruppen geeignet ist.

Du glaubst nicht, auf welchem Level an Geschick und Präzision dieses ganze Cornhole-Ding spielt! Ich meine, stell dir vor, du stehst in der Ferne, hältst einen Sack Bohnen in der Hand und versuchst, ihn durch ein kleines Loch in einem Holzbrett zu werfen.

Das klingt einfach, oder? Nun, das ist es alles andere als. Es ist, als würdest du versuchen, ein Hole-in-One im Golf zu erzielen, nur eben mit einem Sack Bohnen. Die richtig guten Spieler machen es wie eine Kunstform. Sie haben diese geheime Formel aus Handgelenk-Schwüngen, Körperhaltung und Konzentration, die einfach faszinierend anzusehen ist.

Möchtest du dieses Spiel beherrschen? Lass uns mehr darüber erfahren und uns in die faszinierende Welt des Cornhole vertiefen.

Zeitraum: 5. März bis 11 Juni 20226 – immer donnerstags von 18.00 – 20.00 Uhr danach erfolgt ein Turnier zum Abschluss

Ort: Große Sporthalle oberhalb der Tribüne bzw. bei gutem Wetter auf dem Schulhof der Grundschule

Mindestalter: 14 Jahre

Kosten: 40€ für ASV-Mitglieder, 60€ für Nichtmitglieder

Anmeldung: Ab sofort über die Geschäftsstelle des ASV Aichwald, (das Anmeldeformular kann auf der Homepage des ASV heruntergeladen werden).

Ausstattung: Hallenschuhe bzw. bequeme Schuhe für draußen, bequeme Kleidung

Kursleiter: Jürgen Hanke

Pickleball spielen im ASV Aichwald

Pickleball ist eine aus den USA stammende, schnell wachsende Rückschlag-Sportart, die Elemente aus Tennis, Badminton und Tischtennis kombiniert. Es wird meist im Doppel auf einem verkleinerten Tennisplatz (Badminton-Größe) mit einem Netz, Schlägern (Paddles) und einem perforierten Kunststoffball gespielt. Der Sport gilt als leicht erlernbar, gesellig und gelenkschonender als Tennis.

Die Abteilung Badminton bietet die Möglichkeit an, Pickleball auszuprobieren.

Immer montags ab 20.00 Uhr und freitags ab 18.00 Uhr sind wir (Frauen und Männer) in der großen Halle. Schläger und Bälle können wir ausleihen. Bei Fragen kann man sich gerne vorab bei Jürgen Hanke Tel.: 0171 76 900 40 oder Christoph Wessler Tel. 07 11 / 3 63 01 35 melden. Wir freuen uns sehr auf Pickleball-Interessierte. Kommen Sie einfach vorbei.

Abteilung Basketball

Trainingszeiten Jugend

U12/U14 männlich und weiblich

Mittwoch 17.00 – 18.30 Uhr

Donnerstag 16.00 – 17.00 Uhr

Schulsportthalle (Alte Halle) Aichwald-Schanbach

Spiel und Spaß für Mädchen und Jungen. Egal ob Anfänger oder Fortgeschrittene – Neueinsteiger herzlich willkommen!

Basketball-Heimspiel

Sonntag, 01.02.2026 16.00 Uhr

kangoos Herren – Croatia Stuttgart 3, Schurwaldhalle

Eintritt frei!

Über Zuschauer würden wir uns freuen! Spielergebnisse und Tabelle auf www.kangoos.de, folge uns auf www.facebook.com/kangoos.de oder www.instagram.com/aichwald_kangoos

Abteilung Turnen und Leichtathletik



Rabia_M

Turngruppe Turnbären

Kinderturnen 3½ bis 5 Jahre

Gruppe 16:00 bis 17:00 h – ÜL – Wechsel

Durch ein Versehen wurde das Bild einem anderen Bericht zugeordnet. Zu sehen Marcel bei der Verabschiedung und die neue ÜL Rabia Akyüz. Danke für schöne Sportstunden

Chris Beck und Manfred Ockert

Abteilungsleitung TuL



Tamara_Jule_Julia

Turngruppe Pampersliga

Turnen mit 1½ bis 2½ Jahre

Mittwoch von 9:30 bis 11:00 h

Übungsleiter – Wechsel

Heute nun noch ein Bild zu dem ÜL-Wechsel. Auf dem Bild in der Mitte die bisherige Leiterin Julia Orszulik mit ihren Nachfolgerinnen Tamara und Julia. Wir freuen uns auf schöne Sportstunden

Chris Beck und Manfred Ockert
Abteilungsleitung TuL

Abteilung Volleyball

Jugendvolleyball für Mädchen und Jungen von 9 – 12 Jahren

Werde Teil der **Schurwaldvolleys!**

Wir trainieren immer **mittwochs** (Ferien ausgenommen) von 16.30 – 18.00 Uhr. Für ein Schnuppertraining und mehr Infos, melde dich bitte bei volleyjugendschurwald@gmail.com

DRK

Deutsches Rotes Kreuz



Helfen lernen, Freunde finden: Dein Platz beim Jugendrotkreuz!

Du bist zwischen 6 und 18 Jahren und willst auch im Notfall cool bleiben, Dich sozial engagieren, neue Leute kennenlernen und mit Spaß und Spiel etwas über das Jugendrotkreuz erfahren? **Dann bist Du bei uns genau richtig! Wir bieten Aktion, Spaß und Spiel. Lasst Euch überraschen.**



Dazu bieten wir drei Gruppen an:

- eine für Kinder im Alter von 6 – 9 Jahren von 9.00 – 10.00 Uhr
- eine für Kinder im Alter von 10 – 12 Jahren von 10.05 – 11.05 Uhr und
- eine für Jugendliche im Alter von 13 – 18 Jahren von 11.10 – 12.30 Uhr.

Die Gruppenstunden finden alle im **DRK Zentrum Aichwald, Hauffweg 2 in Schanbach** statt.

Hier unsere Termine bis zu den Sommerferien 2026

- **Samstag, 07. Februar 2026**
- **Samstag, 28. Februar 2026**
- **Samstag, 14. März 2026**
- **Samstag, 18. April 2026**
- **Samstag, 02. Mai 2026**
- **Samstag, 16. Mai 2026**
- **Samstag, 13. Juni 2026**
- **Samstag, 27. Juni 2026**
- **Samstag, 18. Juli 2026 – gemeinsamer Abschluss vor den Sommerferien.**

Sollten sich Veränderungen ergeben, werden wir über die Verinsnachrichten des Amtsblattes „AICHWALD AKTUELL“ informieren. Gerne dürfen Sie für weitere Informationen auch die Mailadresse enikoe.feller@drk-aichwald.de nutzen. Wir freuen uns auf Dich!

Seniorengymnastik und Skatclub

Unsere Termine im Februar 2026

Bleiben Sie auch im Winter fit!

Um auch im Alter fit, aktiv und beweglich zu bleiben, ist regelmäßige Bewegung zum Beispiel in Form von Seniorengymnastik sehr hilfreich. **Des- halb freuen wir uns auf Ihren Besuch zu folgenden Terminen:**

- **Montag, 02. Februar 2026**



- Montag, 09. Februar 2026
- Montag, 16. Februar 2026 (Rosenmontag)
- Montag, 23. Februar 2026

jeweils von 14.30 – 15.30 Uhr

Kontakt: Sieglinde Edlinger, Tel. 07 11 / 36 15 15

Skatclub

Warum Skat gesund ist – ein unterschätztes Kartenspiel mit großer Wirkung

Skat ist weit mehr als nur ein traditionelles Kartenspiel. Seit Generationen begeistert es Menschen aller Altersgruppen und leistet dabei einen wertvollen Beitrag zur geistigen, sozialen und psychischen Gesundheit. Gerade in einer Zeit, in der digitale Medien oft dominieren, zeigt Skat, wie gesund gemeinsames Spielen sein kann.

Neben der geistigen Fitness fördert Skat auch die **soziale Gesundheit**. Das Spiel wird meist in geselliger Runde gespielt und schafft Raum für Austausch, Humor und gemeinsames Erleben.

Skat ist gesund für Geist, Psyche und soziale Beziehungen. Es hält mental fit, fördert Gemeinschaft und steigert das Wohlbefinden – besonders dann, wenn es regelmäßig und mit Freude gespielt wird.

Deshalb unsere Termine im Februar

- Donnerstag, 05. Februar 2026
- Donnerstag, 19. Februar 2026

jeweils von 14.00 – 17.00 Uhr

Kontakt: Lothar Stolle, Tel. 07 11 / 48 98 55 76

Alle Veranstaltungen finden im DRK Zentrum, im Hauffweg 2 in Schanbach statt. Sie müssen nicht Mitglied im Roten Kreuz sein um unsere Angebote nutzen zu können.

Haben wir Ihr Interesse geweckt, bei der Seniorengymnastik, dem Skatclub mitzumachen, dann schauen Sie einfach vorbei. In der Seniorengymnastik bieten wir drei kostenlose Schnupperstunden an!

Line Dance

Tanzen macht glücklich durch **Bewegung – Berührung – Musik!** Line Dance sind festgelegte, sich wiederholende Figuren, die synchron von der Gruppe getanzt werden. Es tanzt „**jeder für sich**“ – und trotzdem „**alle gemeinsam!**“ Wir laden zu unserem Line Dance Kurs ein. **Immer Montags jeweils von 17.00 – 18.00 Uhr im DRK-Zentrum, Hauffweg 2 in Aichwald/Schanbach.**

Hier unsere Termine:

- Montag, 02.02.2026
- Montag, 09.02.2026
- Montag, 16.02.2026 Rosenmontag
- Montag, 23.02.2026
- Montag, 02.03.2026
- Montag, 09.03.2026
- Montag, 16.03.2026
- Montag, 23.03.2026
- Montag, 30.03.2026
- Montag, 13.04.2026
- Montag, 20.04.2026
- Montag, 27.04.2026 Abschlusstanzen

Es sind keine Vorkenntnisse erforderlich. Sie müssen nicht Mitglied im Roten Kreuz sein. Wir freuen uns auf Sie.

Der Kostenbeitrag einer 10 – Karte beträgt für Nichtmitglieder 60€ und für aktive DRK Mitglieder 45€. Darin sind der Rosenmontag und der Abschlusstanzen enthalten. **Kontakt und Tanzleiterin Rosemarie Krogner, Tel. 07 11 / 4 11 30 70**

Krummhardter Dorflädle



Einladung zur Mitgliederversammlung am 27. Februar 2026

Liebe Mitglieder des Krummhardter Dorflädles, schon wieder ist ein Jahr rum – Zeit für die **Mitgliederversammlung!** Hierzu laden wir euch herzlich ein am **Freitag, 27. Februar 2026, Beginn 18.00 Uhr**, in der Gaststätte Linde in Aichschieß.

Tagesordnung:

- Begrüßung
- Bericht des Vorstands
- Bericht der Kassiererin
- Bericht der Kassenprüfer
- Aussprache
- Entlastung Vorstand und Ausschuss
- Wahlen – alle: Vorstand, Ausschuss, Kassenprüfer
- Programm im Jubiläumsjahr 2026 Sonstige Anliegen Anträge zur Mitgliederversammlung können bis zum 20.02.26 gerne eingereicht werden. Wir freuen uns, wenn wir viele Mitglieder in der Linde begrüßen dürfen.

Für den Vorstand und Ausschuss – Dennis Münch

Kulturverein Krummhardt



Herzliche Einladung zum Vereinstreff

Der Kulturverein Krummhardt lädt alle Mitglieder zum Vereinstreff herzlich ein. Am **Mittwoch, 4. Februar** trifft man sich zu einem entspannten Zusammensein mit netten Leuten und netten Gesprächen **ab 19.00 Uhr** in der Gaststätte „**Linde**“ in Aichschieß. Gäste sind gerne willkommen.

A.G.

LandFrauen Aichwald



03.02.26 Vortrag: Öle

Monde und Jahre vergehen, aber ein schöner Moment leuchtet das Leben hindurch. (Franz Grillparzer)

Dienstag, 03.02.26 Vortrag (Gesundheit): **Öle in der Hausapotheke** 14.00 – 16.30 Uhr Referentin: Frau Dorothea Endreß Ort: Schurwaldhalle, Vereinsraum 1 **Gäste sind herzlich willkommen!** Bei unseren **Kursangeboten** ist jederzeit ein Einstieg möglich: **Volkstanz** (letzter Dienstag im Monat, 19:00 – 21:00) **Linedance** (wöchentlich mittwochs, 17:15 – 20:35) Kontakttelefon: Rosemarie Krogner (4113070)

Liederkranz Schanbach



Sängerinnen und Sänger gesucht – mach mit bei unserem Konzert!

Du singst gern und hast Lust, Teil eines tollen Konzertprojekts zu werden? Dann bist du bei uns genau richtig! Für ein bevorstehendes Konzert suchen wir **Sängerinnen und Sänger**, die Freude an Musik haben und gemeinsam mit uns auf der Bühne stehen möchten.

Egal, ob du schon viel Gesangserfahrung hast oder einfach gern singst – bei uns zählt vor allem die Begeisterung. In entspannter Atmosphäre proben wir gemeinsam ein abwechslungsreiches Programm und arbeiten auf ein Konzert hin, das sowohl uns als auch dem Publikum Spaß machen soll. Das Konzert findet am 18.04.2026 in der Schurwaldhalle statt. Neben Musik erwarten dich nette Leute, gute Stimmung und jede Menge gemeinsamer Spaß.

Eine Mitgliedschaft im Verein ist nicht notwendig!

Neugierig geworden? Dann melde dich gern bei uns oder komm einfach zur nächsten Probe mal unverbindlich vorbei.

Probenort: Vereinsraum 1+2 in der Schurwaldhalle

Donnerstag, 29.01.2026, 19.30 Uhr Stammchor (Männer)

Freitag, 30.01.2026, 17.30 Uhr Schallwellen (Frauen)

Freitag, 30.01.2026, 19.30 Uhr Stimmbandschoner (Männer)

Kontakt:

Markus Vogl, Tel. 01 77 / 8 92 11 72, info@liederkranz-schanbach.de
Wir freuen uns auf viele neue Stimmen!

Musikverein Aichschieß



Musikalisch wachsen – gemeinsam mit Baltmannsweiler

Die Proben finden beim Jugendorchester des Musikvereins Baltmannsweiler statt – organisiert in enger Zusammenarbeit mit unserem Musikverein. Mach mit und komm freitags von 17.00 – 18.30 Uhr vorbei. Fahrgemeinschaften werden gebildet.

Melde dich noch heute an unter info@mv-aichschies.de

Termine 2026

- 30.-01.02.26 Skiausfahrt nach Riezern
- 06.-08.02.26 Probewochenende in Bad Schussenried
- 14.03.26 Frühjahrskonzert in der Schurwaldhalle
- 27.03.26 Hauptversammlung in der Linde in Aichschieß
- 01.05.26 1. Maifest
- 17.05.26 Gastaufritt beim Musikverein Aichelberg
- 25.05.26 Gastaufritt beim Musikverein Königen
- 13.-14.06.26 Sommerhock (weitere Infos folgen)
- 19.07.26 Gastaufritt 20 Jahre Krummhardter Lädle
- 05.09.26 Gastaufritt beim Musikverein Hirrlingen
- 17.10.26 Helferessen in der Schurwaldhalle
- 06.12.26 Weihnachtsmarkt in Aichschieß
- 24.12.26 Weihnachtslieder spielen in Aichwald

Musikverein Aichelberg

Musikverein
Aichelberg
mehr gaudi mit blasmusik 2.0

Gaudireicher Auftakt ins Jubiläumsjahr

Wie jedes Jahr im Januar lockte die Aichwalder Hüttengaudi auch 2026 wieder zahlreiche Besucherinnen und Besucher aus Aichwald und Umgebung in die Schurwaldhalle. Dieses Mal stand die Veranstaltung ganz im Zeichen des Starts ins Jubiläumsjahr des Musikvereins Aichelberg – ein Auftakt, der rundum gelungen war. Bereits zu Beginn sorgte eine besondere Aktion für beste Laune: Die ersten 100 Gäste durften sich über ein Freigetränk freuen, und auch danach füllte sich die Halle stetig weiter.

Beim stimmungsvollen Après-Ski-Treffpunkt in alpiner Kulisse – mit Holzzäunen, Hütten, schneebedeckten Tannen und detailreicher Dekoration – kam nicht zuletzt durch die vielen, oft in Tracht gekleideten Gäste echtes Hüttenfeeling und ausgelassene Stimmung auf.

Nach einer ersten Stärkung mit herzhaften Schmankerln und kühlen Getränken konnte die Party richtig starten. Schon mit den ersten Tönen des Musikvereins Aichelberg sprang die Stimmung sofort über. Über drei Stunden hinweg präsentierten die Musikerinnen und Musiker ein mitreißendes Programm aus bekannten Partyhits verschiedenster Genres. Besonders der brandneue Titel „Rakete“ erwies sich als echter Stimmungsgarant und wurde mit Choreografie des Publikums als gelungener musikalischer Auftakt ins Jubiläumsjahr gefeiert. Von der Tanzfläche vor der Bühne bis in die hintersten Ecken der Halle wurde gesungen, getanzt und geklatscht – ganz im Stil der „Blasmusik 2.0“. Im Anschluss an die letzte Zugabe übernahm Hüttengaudi-DJ Kevin Christens nahtlos das Kommando und hielt die feierfreudigen Gäste noch bis in die frühen Morgenstunden auf der Tanzfläche, ehe der letzte Ton verklang.

Doch bald schon geht es mit der Feier des Hundertsten weiter: **Vom 15. bis 17. Mai 2026** lädt der Musikverein zum großen **Jubiläumswochenende im Zirkuszelt** ein – ein Highlight, auf das man sich bereits jetzt freuen darf.

DANKE an unsere „Gaudigäste“, die uns jedes Jahr aufs Neue begeistern und die Hüttengaudi so gut gelaunt, tanzend, lachend, singend, klatschend und vor allem derart friedlich mit Leben füllen!

DANKE auch den zahlreichen Helfer:innen vor, während und nach der Veranstaltung – besonders Fa. Getränke Geyer, Fa. MKS Security, Fa. Taxis Light&Sound, DJ Kevin Christens, Familie Parisi, DRK Ortsverein Aichwald, Weingut Mödinger, Bäckerei Stolle, Gasthof Zum Ochsen, Familie Gschwind – für die professionelle Unterstützung und einen reibungslosen Ablauf der Veranstaltung...einfach allen, die zum Gelingen der Veranstaltung beigetragen haben!



OGV

Obst- und Gartenbauverein Aichwald



Mitgliederversammlung

Einladung zu unserer Mitgliederversammlung am **Freitag, 30.01.2026, 18.00 Uhr** im Gasthaus Ochsen in Aichelberg. Zwischen 18.00 und 19.00 Uhr wird das Essen serviert, um die Mitgliederversammlung ab 19.00 Uhr in Ruhe abzuhandeln.

Tagesordnung:

1. Begrüßung durch den 1. Vorsitzenden
2. Gedenkminute für die Verstorbenen
3. Bericht des 1. Vorsitzenden
4. Bericht des Rechners
5. Bericht der Rechnungsprüfer
6. Bericht der Schriftführerin
7. Entlastung der Vorstandschaft
8. **Wahlen:**

2. **Vorsitzender** Patrick Hackbarth, **Schriftführerin**

Erweiterter Vorstand: Michael Schefenacker, Oliver Stilz, Karsten Stolle

Rechnungsprüfer: Gerhard Scharpf, Jens Fricke

9. Ehrungen
10. Jahresprogramm
11. Verschiedenes
12. Bilderschau

Anträge zur Mitgliederversammlung sind mindestens 10 Tage vorher beim 1. Vorsitzenden einzureichen.

Obst- und Gartenbauverein Aichwald e.V.

1. Vorsitzender – Markus Hailer

Schwäbischer Albverein



Kurzwanderung am

Donnerstag, 29. Januar 2026

„Lust am Wandern“: offene Menschen – kleine Touren.

Die nächste Kurzwanderung findet statt am **Donnerstag, 29. Januar 2026**. Wir treffen uns um 10.30 Uhr am Parkplatz Liederkrantz in Schanbach. Nach der kleinen Wanderung von 1 ½ Stunden kehren wir, wer möchte, zum gemeinsamen Mittagessen in der Gaststätte „Ochsen“ in Aichelberg ein. Die Wanderung führt Ingeborg Reineke. **Sollten Sie noch Fragen haben, rufen Sie sie an: Tel. 07 11 / 3 63 01 23.**

Vortrag am Mittwoch, 4. Februar 2026

Faszination Schwäbische Alb

Seit vielen Jahren erkundet der Natur- und Landschaftsfotograf **Steffen Steinhäuser** mit seiner Kamera die Schwäbische Alb. Auf seinen Streifzügen fängt er die eindrucksvolle Vielfalt und stille Schönheit von Landschaft, Flora und Fauna der Region ein. In seiner **Multivisionsshow** verbindet er brillante Naturaufnahmen mit **stimmungsvoller Musik** und einem **Live-Kommentar**, der Hintergründe, Eindrücke und persönliche Erlebnisse vermittelt. Die **Bildreise** spannt den Bogen vom **fossilen Erbe des Jurameers** bis zu den **lebendigen Landschaften des heutigen Biosphärengebiets**. Der Vortrag dauert ca. **60 Minuten** und bietet ein eindrucksvolles Naturerlebnis für alle, die die Schwäbische Alb mit neuen Augen entdecken möchten. Zu diesem Vortrag sind Sie herzlich eingeladen am **Mittwoch, 4. Februar 2026** in das **Gasthaus „Ochsen“ in Aichelberg** – ab **18.00 Uhr Saalöffnung, Vortragsbeginn um 19.30 Uhr**. Der Eintritt ist frei (evtl. Spenden für die Ortsgruppe sind willkommen). **Anmeldung bitte bis spätestens Samstagabend (18.00 Uhr), 31. Januar 2026 bei den Organisatoren des Abends: Erika und Hans Göttfert, Tel. 07 11 / 36 28 66.** Gäste sind herzlich willkommen!

TVA

Tennisverein Aichwald



Ihr Kontakt zum TVA:

Kai von Benthien, 1. Vorsitzender, Mobil 01 63 / 2 77 07 76
E-Mail: info@tvaichwald.de

Einladung zur Mitgliederversammlung am 25.03.2026

Liebe Mitglieder,
bitte bereits den Termin für unsere diesjährige Mitgliederversammlung am **Mittwoch**, den 25.03.2026 ab 19.00 Uhr im Casino des Tennisvereins vormerken.

Tagesordnungspunkte:

Begrüßung

Ehrungen

Information von Bürgermeister Jarolim zu Themen, die Gemeinde und Tennisverein betreffen

Rechenschaftsbericht der Vorstandsmitglieder

Bericht des 1. Vorsitzenden zur Situation des Vereins

Information der Mitgliederversammlung über anstehende Investitionen und Genehmigung eines Handlungsspielraums, diese auch vornehmen zu können

Information der Mitglieder über Notwendigkeit, Einnahmen außerhalb des Wirtschaftlichen Geschäftsbetriebs zu erhöhen und mögliche Maßnahmen hierfür (Mitgliedsbeiträge, Sonderumlage, Spendenaufruf)

Abstimmung über mögliches Vorgehen wie in Punkt 7 erläutert

Bericht der Rechnungsprüfer

Entlastung des Gesamtvorstands und der Rechnungsprüfer
Neuwahlen

Vorstellung + Beschlussfassung Haushaltsplan 2026

Sonstiges

Fragen und Anregungen der Mitglieder

Falls noch weitere Punkte besprochen werden sollen, bitte Information an den 1. Vorsitzenden unter info@tvaichwald.de.

Annahmeschluss hierfür ist der 28.02.2026!

Viele Grüße

Kai von Benthien, 1. Vorsitzender

Damen des TVA setzen Siegesserie in 2026 fort

Unsere junge Damenmannschaft hat in einer 5er-Gruppe der Kreisstafel nach 3 Spieltagen in der Winterrunde die Tabellenführung übernommen. Nachdem bereits im alten Jahr Siege gegen den TC

Faurndau (5:1) und beim TC Esslingen (4:2) eingefahren wurden, stand am Sonntag das Schurwaldduell gegen den TC Lichtenwald 2 an. Auch die Damen aus der Nachbargemeinde waren bisher ohne Niederlage, was spannende Begegnungen erwarten ließ.

Unsere Mädels, gut eingestellt durch unser Trainerteam, waren entsprechend hoch motiviert und erwischten einen guten Flow. Es entwickelte sich ein intensiver Wettkampf mit vielen langen und hart umkämpften Ballwechseln. Einige Matches gingen sogar über mehr als 2 Stunden. Alle Spielerinnen des TV Aichwald konnten letztlich in ihren Einzeln überzeugen und somit stand es nach der Einzelrunde 4:0. Nach den langen Einzelmatches konnten die Doppel, nach der in der Wintersaison geltenden 5 Stunden Regel, nicht vollends zu Ende gespielt werden und flossen daher nicht in die Ergebniswertung ein. Die Mannschaft bedankt sich bei allen Anwesenden, die an diesem Abend mitgefiebert haben. Die Winterrunde endet mit dem Spiel gegen den TC UHINGEN. Das Foto zeigt unsere Mannschaft beim Heimspiel gegen den TC Lichtenwald



v.l. Celina Flaig, Enya Heilemann, Josephine Kermer und Charlotta Bauer

Tennis U15: TV Aichwald: TC Lichtenwald

So, die Weihnachtspause ist vorbei, neues Jahr neue Verbandsspiele stehen an. Pünktlich um 10.00 Uhr am Sonntag den 18.01.2026 gehen unsere U15-Junioren in der Halle bei uns zu Hause an den Start.

Unsere Aufstellung in absteigender Reihenfolge: Finn, Fabian, Tom und Simon. Es geht los mit den Paarungen 2 und 4. Sowohl Fabian an 2 als auch Simon an 4 haben jeweils einen Gegner der einen guten Kopf größer ist, aber das will mal noch nichts heißen. Beide TVA-Spieler kommen gut ins Spiel und müssen nur ab und zu mal einen Punkt abgeben. Nach einer guten Stunde können beide vom Platz gehen und haben Ihre Spiele gewonnen. Fabian das Zweierspiel glatt mit zweimal 6:0 und Simon mit 6:2 im ersten und ebenfalls glatt mit 6:0 im zweiten Satz. Läuft doch! Zack raus aus der Halle und unser 1er und 3er gehen dafür rein. Beide Gäste sind sage und schreibe Jahrgang 2015. Der an 1 gesetzte ist gut einen Kopf kleiner als Finn, die an 3 gesetzte Spielerin dafür wieder einen Kopf größer als unser Tom. Aber wie bei den vorherigen Spielen bereits gesehen, sagt das überhaupt nichts über die Leistung auf dem Court aus. Einspielen, noch kurz den Aufschlag klären und es geht auch schon los. Finn kann sich ohne große Probleme mit zweimal 6:0 durchsetzen, während Tom's Gegnerin in ganz schön laufen lässt. Schlussendlich bringt aber auch er mit 6:3 und 6:2 den vierten Punkt für den TVA über die Ziellinie. So, kurze Pause, was essen, Mannschaftsbesprechung in der Umkleidekabine und es geht wie in den Einzeln weiter. 1+3 spielen das erste Doppel, und folglich 2+4 das zweite.

Tom und Finn sind vorne auf dem Einserplatz, die anderen beiden hinten. Beide sind nach einer kurzen Eingewöhnungsphase gut im Spiel und machen den ersten Satz mit 6:3 klar. Der zweite läuft dann noch besser und die Gegner haben ein ums andere Mal das Nachsehen und müssen sich auch mit zweiten Satz deutlich mit 6:0 geschlagen geben. Die vier Jungs auf dem hinteren Platz schenken sich nichts aber auch da kann der TV Aichwald schlussendlich sogar ein

etwas besseres Ergebnis als das erste Doppel liefern...6:0 und 6:2! Dem Ergebnis nach ein klare Sache für den TVA, der erneut gezeigt hat, dass man mit denen rechnen muss. An der Stelle auch ein dickes Lob an die Gegner, die sehr gut gespielt haben und sich als sehr sportlich fairer Gegner gezeigt haben. Auch wenn es für uns besser ausging...vielen Dank, das hat Spaß gemacht mit Euch. Und natürlich darf ein Dankeschön an unsere Jungs nicht fehlen. Klasse gemacht Jungs, gut gespielt, gut zusammengehalten und nen Sieg eingefahren. Das hat wieder mal richtig Spaß gemacht Euch zuzuschauen. Das ist wirklich sehenswertes Tennis, was ihr da abliefern...weiter so!



Bildunterschrift: (Fast) jeder Schlag ein Treffer!

Sozialverband VdK Ortsverband Aichwald



Sicher ins Krankenhaus: ClinicCoach-App bietet praktische Hilfe

Ein bevorstehender Aufenthalt im Krankenhaus kann sehr beängstigend sein: Die ungewohnte Umgebung, Angst vor einer Narkose, der Operation und vieles mehr kommen zusammen. Die ClinicCoach-App kann in dieser Situation eine wertvolle Unterstützung sein. Die App hilft mit Infos, Checklisten und Strategien bei der Vorbereitung des Aufenthalts und auch währenddessen weiter: Ansprechpartner finden, Tasche und Dokumente packen, Krankheiten/Arzneimittel kennen, Informationen einholen, vorbeugende Maßnahmen. Hierfür stellt die ClinicCoach-App unter anderem Informationen zum Krankenhausaufenthalt sowie zu den Patientenrechten zur Verfügung, dazu stellt sie eine übersichtliche Suche nach Kliniken bereit und gibt Tipps zum Packen der Tasche für den bevorstehenden Aufenthalt in der Klinik.

In der ClinicCoach-App gibt es außerdem die Möglichkeit, sich zu vernetzen und auszutauschen. Experten, Selbsthilfegruppen, Patientenverbände und sogar andere Patienten können über eine Chat-Funktion kontaktiert werden. Darüber hinaus unterstützt die App bei der Selbsthilfe – durch umfassende Aufklärung, Vorbereitungshilfen und interaktive Aufgaben regt sie dazu an, die eigenen Bedürfnisse und Ängste zu erkennen. So können diese einerseits im Gespräch mit der Klinik besser angesprochen werden und andererseits ist es möglich, diese auch gezielt abzubauen. www.cliniccoach.de

Kontakt VdK OV Aichwald

Sollten Sie Interesse haben, Mitglied im Sozialverband **VdK** zu werden, können Sie sich gern an die 1. Vorsitzende, Frau Claudia Stickdorn, unter Tel. 0 71 61 / 4 01 14 51 oder per E-Mail ov-aichwald@vdk.de wenden. Über weitere Leistungen der gesetzlichen Versicherungen informiert der Sozialverband **VdK**. Er gewährt seinen Mitgliedern auch Sozialrechtsschutz durch alle Instanzen, wenn es z.B. Streitigkeiten über die Gewährung von gesetzlichen Kranken- oder Pflegeversicherungsleistungen gibt. Dazu berät das **VdK**-Büro in Esslingen an jedem 2. und 4. Dienstag im Monat, Blarerplatz 2, 73728 Esslingen, von 9.00 – 12.00 Uhr und von 14.00 – 17.00 Uhr. Vorherige Anmeldung ist zwingend erforderlich unter Tel. 0 71 61 / 96 59 29 12 oder per E-Mail srg-goeppingen@vdk.de.

Claudia Stickdorn, 1. Vorsitzende

Parteien/Fraktionen

Ortsverbände/-vereine Aichwald

Bündnis 90/ Die Grünen



Jugenddialog mit Andrea Lindlohr: „Deine Zukunft. Deine Stimme“

Was bewegt euch gerade wirklich? Schule, Ausbildung, Klima, Zukunftssängste, Mitbestimmung – oder etwas ganz anderes? Wir finden: Eure Perspektiven gehören in den Mittelpunkt! Deshalb laden die Grünen euch herzlich ein zum **Jugenddialog „Deine Zukunft. Deine Stimme“** am Freitag, 6. Februar 2026 um 18.00 Uhr im KOMMA in 73728 Esslingen.

Der Jugenddialog ist eure Gelegenheit, offen zu sagen, was euch wichtig ist – und direkt mit mir, eurer Landtagsabgeordneten und Kandidatin Andrea Lindlohr, ins Gespräch zu kommen. Ohne lange Reden, ohne Frontalunterricht, sondern im echten Austausch auf Augenhöhe.

Nach einer kurzen Begrüßung gibt Quentin Gärtner, ehemaliger Bundesschülersprecher, einen kurzen Impuls dazu, was junge Menschen politisch bewegt. Selin Erdogan, Gemeinderätin aus Esslingen, zeigt anschließend, wie Beteiligung vor Ort konkret funktionieren kann. Danach gehört der Raum euch: In einer offenen Dialogrunde stehen eure Themen, Fragen und Ideen im Mittelpunkt:

Was läuft gut für junge Menschen – und was nicht?

Was sollte sich in Esslingen oder im Land dringend ändern?

Wie kann Politik besser zuhören und erreichbar sein?

Eure Beiträge werden gesammelt, ernst genommen und fließen in die politische Arbeit vor Ort und im Land ein. Zum Abschluss geben wir einen Ausblick, wie ihr weiter eingebunden bleiben könnt.

Kommt vorbei, bringt eure Sichtweisen ein und gestaltet mit uns die Zukunft im Wahlkreis Esslingen. Für Getränke und Snacks ist gesorgt.



Die Landtagsabgeordnete und Kandidatin Andrea Lindlohr MdL stellt sich im Jugenddialog euren Fragen. © Dominik Butzmann

CDU

Ortsverband Aichwald



Politisches Grillen mit Andreas Deuschle

Der CDU-Landtagsabgeordnete Andreas Deuschle startet am 6. Februar 2026 mit einer Grill-Aktion in Esslingen in die heiße Wahlkampfphase. „Politik lebt vom Austausch. Nicht am Rednerpult, sondern im direkten Gespräch. Beim politischen Grillen will ich genau das ermöglichen: offen, unkompliziert und auf Augenhöhe“, so der Kandidat. „Ich lade herzlich dazu ein, bei einer Bratwurst mit mir ins Gespräch zu kommen. Grillen Sie mich – mit Ihren Anliegen, Ideen und Fragen. Und lassen Sie uns über Themen sprechen, die unser Land bewegen.“



Die Aktion findet von 16.00 – 18.00 Uhr vor der CDU-Kreisgeschäftsstelle in der Bahnhofstraße 27 in Esslingen statt.

Herzliche Einladung zum Neujahrsempfang der CDU Aichwald am 11. Februar 2026 mit Andreas Deuschle MdL

Der CDU-Ortsverband und die CDU-Gemeinderatsfraktion laden Sie herzlich zum diesjährigen Neujahrsempfang am 11. Februar 2026 ins Foyer der Schurwaldhalle in Aichwald-Schanbach ein. Hauptredner ist unser Landtagsabgeordneter Andreas Deuschle MdL. Als weiteren Gast dürfen wir Dr. David Preisendanz MdB begrüßen. Einlass mit Sektempfang ist um 19.00 Uhr, Beginn des offiziellen Programms ist um 19.30 Uhr. Im Anschluss laden wir Sie gerne zu einem kleinen Imbiss und Getränken ein. Wir freuen uns auf Sie!

Weitere Initiativen

Arbeitskreis Asyl



Kontakt Daten

Wir unterstützen und helfen Flüchtlingen, die nach Aichwald zugewiesen werden.

Kontakt Walter Knapp Koordinator des AK Asyl Aichwald E-Mail: Arbeitskreis.Asyl@aichwald.de

Arbeitsgruppe Alltagsbegleitung E-Mail: AkAsyl.Alltag@aichwald.de

Arbeitsgruppe Sprache E-Mail: AkAsyl.Sprache@aichwald.de

Arbeitsgruppe Weltcafé E-Mail: AkAsyl.Weltcafe@aichwald.de

Arbeitsgruppe Mobilität E-Mail: AkAsyl.Mobil@aichwald.de

www.aichwald.de/arbeitskreis+asyl

Weltcafé



Weltcafé

Im neuen Jahr hat das Weltcafé wieder am Montag 9.2.2026 von 15.00 – 17.00 Uhr im Jugendhaus Domino in Schanbach geöffnet.

Was machen wir? Wir trinken Kaffee oder Tee, wir unterhalten uns auf Deutsch, wir lernen einander besser kennen und verstehen.

Das Team vom Weltcafé freut sich auf Ihren Besuch.

Narrenzunft Schlappohrle Aichwald



Unser Narrenbaum steht!

Am Samstag 24.01. stellten wir unseren Narrenbaum, mit Unterstützung mehrerer befreundeten Narrenzünfte, sowie musikalisch unterstützt von den Sau Glogg Gugga aus Köngen. Alle teilnehmenden Kinder erhielten natürlich auch ihre kleine süße Überraschung.

Danach ging die Narrenparty los, bei der ausgelassen gefeiert wurde. Die Sau Glogg Gugga, der Schalmeeinzug der ffw. Leonberg, die Großheppacher Bloggoischdr sowie die Zollberg-Gugga aus Esslingen heizten dem Publikum kräftig ein. Nicht zu vergessen unser DJ Eniki, welcher die Menge zum kochen brachte. Unser aller Dank gebührt unseren Freunden, Helfer und dem Schmollin-



gers Biergärtle Team, ohne euch wäre so eine Mega-Party nicht möglich gewesen. Vielen lieben Dank.

Nächsten Samstag 31.01. sind wir beim Umzug der Klingenbachgeister aus Grötzingen zu Gast, Umzug Start 16.00 Uhr. Am Sonntag geht es dann gleich weiter nach Kornwestheim zum Umzug des AKF. Umzug Start ist dort um 13.11 Uhr.

Du möchtest bei unserer lustigen Truppe dabei sein?

Dann melde dich bei uns. Denn bei uns besteht die Möglichkeit ganz unverbindlich in einem Leihhäs mitzulaufen. Dabei lernst du nicht nur die Fasnet und das Häs besser kennen, sondern bekommst auch gleich Kontakt mit den Mitgliedern der Narrenzunft Schlappohrle Aichwald. Einen besseren Einstieg kann man doch nicht haben. Gerne auch Familien. Also, scheue dich nicht. Wir freuen uns auf dich.

Email: info.schlappohrle@gmail.com oder WhatsApp Tel. 01 62 / 5 83 57 40. 3x Schlappohrle, Schlappohrle – komm raus

Weitere Mitteilungen

Remstal

Tourismus e.V.



Remstal mit erfolgreichem Auftritt bei der CMT

Die Bilanz des Remstal Tourismus e.V. zum Messeauftritt auf der dreitägigen CMT-Tochtermesse „Fahrrad- & WanderReisen“ fällt überaus positiv aus.

Vom 17. bis 19. Januar 2026 hat sich der Remstal Tourismus e. V. mit verschiedenen Freizeitpartnern und Aktionen erstmals in Halle 9 der Touristikmesse CMT präsentiert. Geschäftsführer Werner Bader zieht eine überaus positive Bilanz: „Das Publikum im Rahmen der CMT-Sondermesse ‚Fahrrad- & WanderReisen‘ war extrem interessiert am Remstal. Wir konnten drei Tage lang quasi nonstop Beratungsgespräche führen und über Outdoor, aber auch Genuss-, Kultur- und Freizeitangebote in unserer schönen Region informieren.“

Im Messegepäck waren neben den interkommunalen Remstal-Themenprospekten auch das neue Remstal Magazin und der neue Infolyer zum Thema „Gruppenreisen ins Remstal“, der sich an die Zielgruppe der Bustouristik-Unternehmen richtet. Interessiert zeigte sich das Publikum darüber hinaus an den neuen digitalen Stempeltouren im Remstal, die Geschäftsführer Werner Bader am Messesonntag auf der Showbühne präsentierte – hier lassen sich mittels der App SummitLynx digitale Stempel sowie Abzeichen für absolvierte Wander- und Radtouren sammeln.

Eine erhebliche Aufmerksamkeit galt im Umfeld der CMT auch den digitalen Beratungsvataren um „Remstal Lisa“, die seit Dezember 2025 auf der Homepage www.remstal.de zu finden sind, sowie an den nächsten anstehenden Großevents im Remstal: der Weintreff in Fellbach am 28. Februar und 1. März sowie die 12-Stunden-Remstalwanderung am 14. Mai 2026 (Christi Himmelfahrt) mit Start und Ziel in Essingen auf der Ostalb.

Michael Scharmann, Vorsitzender des Tourismusvereins und Oberbürgermeister von Weinstadt, war am Montag persönlich vor Ort und unterstützte bei der Beratung der Messebesucher: „Wir ziehen ein absolut positives Fazit zu unserem Messeauftritt. Daher haben wir bereits für nächstes Jahr in Halle 9 vorreserviert“.

Sonstiges

Ausschreibung Kulturlandschaftspreis 2026

Schwäbischer Heimatbund und Sparkassen belohnen

Pflege und Entwicklung von Kulturlandschaften

Privatpersonen, Vereine und Initiativen, die sich in Württemberg vorbildlich um den Erhalt traditioneller Landschaftsformen kümmern, können sich um den Kulturlandschaftspreis 2026 bewerben. Einsendungen sind bis zum 30. April möglich.

ERFOLGREICHE ANZEIGEN UND PROSPEKT- BEILAGEN IN IHRER REGION



1) Die Verteilung erfolgt an nahezu alle in Wohngebieten liegende erreichbare Haushalte im jeweiligen Verteilungsgebiet. Davon ausgenommen sind Werbeverweigerer sowie nicht oder nur schwer zugängliche Haushalte.

WEITERE INFOS UNTER: WWW.DMZ-WEINSTADT.DE

„Kulturlandschaften sind ein wichtiger Teil der Kulturgeschichte unseres Landes in all ihrer Vielfalt. Sie sind Zeichen für den bewussten und nachhaltigen Umgang mit den Ressourcen. Sie stiften Identität und sind Teil unserer Heimat. Alle, die sich um ihren Erhalt sorgen, sind Vorbilder und verdienen öffentliche Anerkennung“, erläutert Dr. Bernd Langner, Geschäftsführer des Schwäbischen Heimatbundes, die Intention des Preises. Besonderes Augenmerk richtet die Jury auf die Verbindung traditioneller Bewirtschaftungsformen mit innovativen Ideen, zum Beispiel zur Vermarktung der Produkte und zur Öffentlichkeitsarbeit. Im Fokus stehen aber auch Streuobstwiesen, Weinberge in Steillagen oder beweidete Wacholderheiden.

Das Preisgeld stellen die Sparkassen-Finanzgruppe Baden-Württemberg sowie die Sparkassenstiftung Umweltschutz zur Verfügung. Der seit 1991 vergebene Kulturlandschaftspreis zeichnet Private, Vereine und ehrenamtliche Initiativen aus, die sich seit mindestens drei Jahren engagieren. Der traditionelle Jugend-Kulturlandschaftspreis ist seit 10 Jahren einer der drei Hauptpreise, die mit jeweils 1.500 Euro dotiert sind. Bewerben können sich Teilnehmer aus dem Vereinsgebiet des Schwäbischen Heimatbundes, also den ehemals württembergischen oder hohenzollerischen Teilen des Landes sowie einigen angrenzenden Gebieten.

Ein zusätzlicher, mit 500 Euro belohnter Sonderpreis Kleindenkmale würdigt die Dokumentation, Sicherung und Restaurierung von Kleindenkmälern. Dazu können Gedenksteine, steinerne Ruhebänke, Feld- und Wegekreuze, Bachbrücken, Trockenmauern sowie Wegweiser oder Feldunterstände gehören. Preiswürdig kann auch die inhaltliche Aufbereitung in Gestalt eines Buches sein.

Annahmeschluss für ausschließlich schriftliche Bewerbungen im Format DIN A4 ist der 30. April 2026. Kostenlose Broschüren mit den Teilnahmebedingungen sind unter www.kulturlandschaftspreis.de, beim Schwäbischen Heimatbund in Stuttgart sowie bei allen württembergischen Sparkassen erhältlich. Die Verleihung findet im Herbst 2026 im Rahmen einer öffentlichen Veranstaltung statt.

Attraktionen ganz nah: Mit dem VVS in den Schwäbischen Wald

Tourismusverein Schwäbischer Wald und Verkehrsverbund präsentieren neue Broschüre mit 30 Lieblingszielen – weitere neue Ausflugstipps zum Mintnehmen oder herunterladen

Von A wie Arboretum bis Z wie Zwiebelberg, von Sulzbach an der Murr bis zum Fort Laramie in Auenwald: In einer neuen Broschüre stellen VVS und Tourismusverein Schwäbischer Wald 30 attraktive Lieblingsziele im Nordosten der Region Stuttgart vor, die gut mit öffentlichen Verkehrsmitteln erreichbar sind. „Alle Lieblingsziele haben eines gemeinsam: Sie liegen umgeben von der herrlichen Waldlandschaft des Schwäbischen Waldes, der verzaubert“, sagte Dr. Richard Sigel, Landrat des Rems-Murr-Kreises und Vorsitzender des Tourismusvereins Schwäbischer Wald heute bei der Vorstellung der neuen Broschüre auf der Stuttgarter Tourismusmesse CMT. VVS-Geschäftsführer Dr. Jan Neidhardt hob die Bedeutung des Freizeitverkehrs für eine nachhaltige Mobilität in der Region Stuttgart hervor. „Mit Bus und Bahn kommen die Menschen entspannt zu ihren Lieblingszielen – ohne Parkplatzsuche und ohne Stau“, sagte er und appellierte an die Fahrgäste: „Steigen Sie ein, entdecken Sie den Schwäbischen Wald und erleben Sie, wie entspannt Familienausflüge mit dem VVS sein können. Nachhaltige Mobilität beginnt im Alltag – und sie macht Spaß.“

Kulturgemeinschaft

Die 5. Veranstaltung unserer Mietgruppe (6902) findet am Sonntag, dem 01.02.26 statt:

Ballettabend: Novitzky/Dawson

Musik: Henry Vega/ Ezio Bosso

Choreografie: Roman Novitzky/David Dawson

Ort: Opernhaus Stuttgart

Beginn: 19.00 Uhr. Ende: 21.20 Uhr

17.30 Uhr Hohengehren Tiefgarage
17.32 Uhr Hohengehren Kindergarten
17.34 Uhr Hohengehren Ortsmitte
17.36 Uhr Hohengehren Waldhorn
17.39 Uhr Baltmannsweiler Schurwaldhöhe
17.42 Uhr Baltmannsweiler Reichenbacher Straße
17.45 Uhr Baltmannsweiler Kreissparkasse
17.53 Uhr Aichschieß, Industriegebiet
18.00 Uhr Oberesslingen Steinhalle
18.03 Uhr Oberesslingen Bahnhof

Aus- und Einstieg: Staatsgalerie

Roman Novitzky, der frisch gekürte Artist in Residence des Stuttgarter Balletts, kreiert im Auftrag von Ballettintendant Tamas Detrich sein erstes großes Werk für die Bühne des Opernhauses. Inspiriert von von Dantes „Göttlicher Komödie“ untersucht er in seinem neuen Stück eine Frage, die uns alle als Gesellschaft momentan beschäftigt: Wohin steuert die Menschheit? Ins Paradies oder in die Hölle? Wer zeigt uns den Weg? Und: Haben wir es überhaupt in der Hand? David Dawson ist einer der führenden Tanzschaffenden des klassischen Balletts und gehört zu den renommiertesten, gefragtesten Choreographen Europas. Zum ersten Mal kreiert er ein Werk für das Stuttgarter Ballett. Geboren in London und ausgebildet u.a. an der Royal Ballet School tanzte er u.a. mit dem English National Ballet, dem Niederländischen Nationalballet und mit dem Ballett Frankfurt unter William Forsythe. 2002 begann er selbst zu choreographieren. Rita König, Hauffstr. 18, 73563 Mögglingen
Tel. 0 71 74 / 8 04 70 85, Mobil 01 73 / 7 44 14 81
E-Mail: kulturkreis-bw@koenig-rita.de

Anzeigen



DRUCK & MEDIEN ZENTRUM WEINSTADT

FOTO WETT BE-WEHRB

KALENDER 2027

Du liebst es, zu fotografieren und fühlst dich genauso heimatverbunden wie wir?
Dann schnapp dir deine Kamera und los geht's – vielleicht wird dein Bild das nächste Kalendercover!

Jetzt E-Mail an foto@dmz-weinstadt.de schicken und gewinnen!
Einsendeschluss ist der 31. Mai 2026.

NEU 2026: KORB

JETZT FOTOS EINSENDEN!

OR
QR-Code scannen.
Formular ausfüllen
und Bilder hochladen:



Aichwald-Schanbach, im Januar 2026

*Als Gott sah, dass der Weg zu lang,
der Hügel zu steil und das Atmen zu schwer wurde,
legte er seinen Arm um mich und sprach:
„Komm heim!“*

Wir nehmen Abschied von meiner lieben Schwester, unserer Schwägerin und Tante

Rita Else Zimmermann

geb. Dangel

* 17. Juli 1937 † 9. Januar 2026



In stiller Trauer:

Heinz und Gertrud Dangel

Kurt Zimmermann

die Nichten und Neffen mit ihren Familien

Die Trauerfeier mit anschließender Urnenbeisetzung findet am Donnerstag, dem 5. Februar 2026, um 11.00 Uhr auf dem Friedhof in Schanbach statt.



BUND
FRIENDS OF THE EARTH GERMANY

*Was bleibt,
wenn wir gehen?*

Die Natur für nachfolgende
Generationen bewahren.
Jetzt kostenfrei und unverbindlich
bestellen: Ihr BUND-Ratgeber Testament

Haben Sie Fragen? Telefon: 07732 1507-38
ratgeber.testament@bund.net • www.bund-bawue.de

**IHRE PROSPEKT-
BEILAGE**

IN UNSEREN MITTEILUNGSBLÄTTERN
Vergünstigte Kombinations-Preise bei Druck
im Druck- und Medienzentrum Weinstadt.

**FULL-
SERVICE**

DRUCK + BEILAGE
AUS EINER HAND

DMZ
VERLAG
WEINSTADT

JETZT BUCHEN:
ANZEIGEN@DMZ-WEINSTADT.DE

Krummhardt, im Januar 2026

*Meine Kräfte sind zu Ende, nimm mich,
Herr, in deine Hände.*

In Liebe und Dankbarkeit nehmen wir Abschied von
unserer lieben Mutter, Schwiegermutter und Oma

Inge Wilhelm

geb. Beck

* 12. 4. 1938 † 22. 1. 2026

Jochen und Bärbel Wilhelm

Ellen Wilhelm

Marcus und Lea Wilhelm

Theresa und Felix Scheurenbrand

Die Beerdigung findet am Donnerstag, 29. Januar 2026,
um 11 Uhr auf dem Friedhof in Schanbach statt.

**Heilix Blechle sucht Garage
in Schanbach, Bereich Wielandweg.**
Telefon 01 52 / 08 55 87 22

Haushaltshilfe / Reinigungskraft (m/w/d) gesucht

Für unseren Privathaushalt in Aichwald / Aichelberg
suchen wir eine zuverlässige Reinigungskraft. 1 – 2 x pro
Woche, jeweils 2 – 3 Stunden, auf Minijob-Basis.
Reinigungsarbeiten im Haushalt, Zeiten nach Absprache,
faire Bezahlung, angenehmes Umfeld. Bei Interesse freuen
wir uns über einen Anruf unter: 01 52 / 28 70 68 00

Silke Kaiser

Zertifizierte Fastenleiterin

FASTEN-WOCHE NACH DR. BUCHINGER

INFO-ABEND: FR. 13.2.2026

Frühjahrs-Termine und weitere Infos siehe Internet: www.kaiserfasten.de



**Menüservice
Essen auf Rädern**

Mit dem Menüservice können Sie zu Hause eine schmack-
hafte, gesunde Mahlzeit genießen, ganz ohne Einkaufen
und Zubereiten: Der Johanniter-Menüservice hilft & bringt
auch genügend Zeit für ein persönliches Gespräch mit.

Mehr Info's unter: **0800 019 14 14** (gebührenfrei)
www.johanniter.de/menueservice



JOHANNITER

F.S. Moder • Schurwaldstr. 13 • 73630 Remshalden • Mobil: 0152 53853754 • Tel. 07151 1655639 • E-Mail: info@floramoder.de



FLORA-MODER
GARTEN- UND LANDSCHAFTSBAU

Spezialisiert auf jeden Heckenschnitt

DENKEN SIE AN DAS VOGELNATURSCHUTZGESETZ?
RÜCKSCHNITTARBEITEN NUR BIS 1. MÄRZ MÖGLICH!

Nach dem Vogelschutz kommt der Frühjahrssputz

- Wintergartenreinigung
- Eingangsbereichsreinigung mit einem hochwertigen, professionellen Dampfreiniger von Stihl

FEIERN SIE MIT UNS UNSER 67-JÄHRIGES JUBILÄUM!

Wir haben für unsere Kunden und Neukunden eine Überraschung vorbereitet. Jeden Monat ein attraktives saisonales Angebot für ihren Garten.



- Platten-, Terrassen- & Parkplatzbau
- Gartenhaus- & Zaunbau
- Sträucher- & Baumschnitt
- Brennholz
- Wintergartenreinigung, Eingangs- & Terrassenbereichsreinigung
- Frühlingskörbe & Bepflanzung
- Frische Schnittblumensträuße
- **Besondere Valentinstagsgeschenke**

Esslinger Str. 14 | 73207 Plochingen | ☎ 07153 - 24 44 4

Taplo
Tanzschule

Täglich Tanzstunden für Erwachsene jeden Alters

- Flexible Kurszeiten
- Einstieg jederzeit möglich

Walzer
Swing | Latino
Line Dance | Discofox
Hochzeitstanz | Tanzfit

www.taplo.de

andy beck
bodenbeläge

- ◆ Parkett
- ◆ Laminat
- ◆ Designbeläge
- ◆ Teppichböden

Zuhause wohlfühlen auf neuen Böden

Adresse: Schillerstraße 9, 73773 Aichwald
Mobil: 0172 74 87 172 E-Mail: beckandy@gmx.net

ANKAUF VON FAHRZEUGEN, REISEMOBILLEN UND WOHNWAGEN ALLER ART.

info@max-automobile.com • Tel. 0 71 51 / 1 67 15 42
Alfred-Klingele-Straße 33 • 73630 Remshalden

Suche Garage in Aichwald Schanbach

Fam. Köhle, Tel. 01 78 / 1 32 30 51

Tausche Häuschen gegen 3- bis 4-Zi.Whg.

Zuschriften unter Chiffre CD-Z001/01318 an DMZ Verlags- u. Werbe GmbH
An der Rems 10 • 71384 Weinstadt-Endersbach • chiffre@dmz-weinstadt.de

Barrierefreies Wohnen ab 60 Jahren

3-Zimmer, 86m², 1.OG mit Aufzug, barrierefrei, in ruhiger und zentraler Lage von Rudersberg. Gehobene Ausstattung, Terrasse + Balkon, EBK, Kellerraum. Ab 60 Jahren. Bezugsfrei ab sofort. Mehr Infos unter: **Telefon: 0 71 83 - 93 89 00**

Modelleisenbahnbörse mit Autos und Spielzeug

Samstag, 7.2. + 21.3.2026 von 10 – 15.30 Uhr
Schwabenlandhalle Fellbach

Eintrittspreise Erwachsene € 6,00 – Kinder unter 14 Jahre frei –
www.spielzeugmaerkte-hoepfer.de / Tel. 0 75 43 / 3 02 90 64

Preis – Leistung passt. Design auch – für jeden Geschmack.



KÜCHENSTUDIO Anderka
Ihr Küchenspezialist vom Schurwald

Silberstraße 70
73666 Baltmannsweiler
Fon: 07153 - 55 08 73
info@anderka-kuechen.de
www.anderka-kuechen.de

nobilis

IHRE PROSPEKT-BEILAGE

IN UNSEREN MITTEILUNGSBLÄTTERN
Vergünstigte Kombinations-Preise bei Druck im Druck- und Medienzentrum Weinstadt.

FULL-SERVICE
DRUCK + BEILAGE
AUS EINER HAND

DMZ VERLAG WEINSTADT

JETZT BUCHEN:
INFO@DMZ-WEINSTADT.DE